

## LiveWEAVE

### Dokuma Kumař Üretim Takip Sistemi

Dokuma kumař imalatı yapan firmaların üretim süreçlerini sipariřten başlayarak sevkiyata kadar takip edebilecekleri bir sistemdir.

- Pazarlama ve Satıř
- Kumař Teknik Analiz Formu
- İř Emri Takibi (Parti Kartı)
- Hammadde Tedarik
- Seri (Top)Takibi
- Depo Yönetimi
- Üretim Planlama
- Üretim Takibi
- Kalite Kontrol Yönetimi
- Sevkiyat ve Faturalama
- Maliyet
- Finans Yönetimi
- İř Zekası

# LiveWEAVE Süreç Diyagramı



## Live WEAVE Dokuma Üretim Takip Sistemi

### Pazarlama ve Satış

#### Ön Maliyet

LiveWEAVE Dokuma Üretim Takip Programı Ön Maliyet modülü ile müşterinizin vermiş olduğu sipariş için fire, kâr ve komisyon oranları belirterek ön maliyet hazırlayabilirsiniz.

Atkı sıklığı, çözgü sıklığı, kumaş eni gibi teknik bilgiler doğrultusunda elde edilen reçete bilgilerini (İplik ihtiyacını) ön maliyet ekranına otomatik olarak aktarabilirsiniz. Kumaş teknik analiz formu üzerinden otomatik olarak ön maliyet oluşturabilir ve kumaşa ait maliyet tarihçesine ulaşabilirsiniz. Kumaşa uygulanacak terbiye işlemine ait maliyet bilgilerini ön maliyet ekranına aktarabilirsiniz.

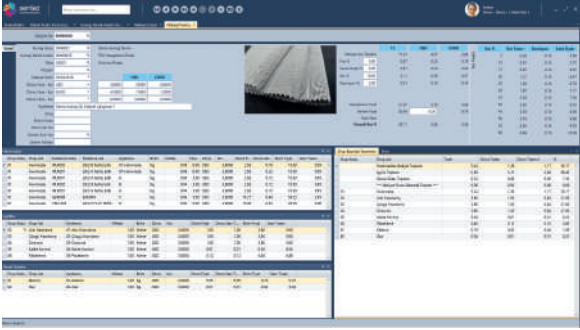

Kumaşa uygulanacak sabit giderleri (nakliye, işçilik vb.) ön maliyet ekranına aktarabilirsiniz.

Yapılan maliyetleri, kumaş, tarih ve müşteri bazında arşivleyerek, filtreler sayesinde kolayca ulaşabilirsiniz.

**sentez**  
Dokuma Üretim Takip Sistemi

Maliyet Formu

Müşteri: 0803  
Üretim Emri: 000000  
Maliyet Tarihi: 28.04.2018

Maliyet Çeşitliliği	Adı	Birim Fiyat	Q. Hissesiz Fiyat	Ölçü	Ölçü Birimi	Kat. Miktarı	Birim	Ölçü %	Tutar	Q. Fiyat
Hammadde - P12301	01-Hammadde	10,00	2,00	3,0000	0,00	Kg	0,00	0,00	0,00	0,00
Hammadde - P12301	A	10,00	2,00	3,0000	0,00	Kg	0,00	0,00	0,00	0,00
Hammadde - P12301	B	10,00	2,00	3,0000	0,00	Kg	0,00	0,00	0,00	0,00
Hammadde - P12301	C	10,00	2,00	3,0000	0,00	Kg	0,00	0,00	0,00	0,00
Hammadde - P12301	D	10,00	2,00	3,0000	0,00	Kg	0,00	0,00	0,00	0,00
Hammadde - P12301	E	10,00	2,00	3,0000	0,00	Kg	0,00	0,00	0,00	0,00
Hammadde - P12301	F	10,00	2,00	3,0000	0,00	Kg	0,00	0,00	0,00	0,00
Hammadde - P12301	G	10,00	2,00	3,0000	0,00	Kg	0,00	0,00	0,00	0,00
Hammadde - P12301	H	10,00	2,00	3,0000	0,00	Kg	0,00	0,00	0,00	0,00
Hammadde - P12301	I	10,00	2,00	3,0000	0,00	Kg	0,00	0,00	0,00	0,00
Hammadde - P12301	J	10,00	2,00	3,0000	0,00	Kg	0,00	0,00	0,00	0,00
Hammadde - P12301	K	10,00	2,00	3,0000	0,00	Kg	0,00	0,00	0,00	0,00
Hammadde - P12301	L	10,00	2,00	3,0000	0,00	Kg	0,00	0,00	0,00	0,00
Hammadde - P12301	M	10,00	2,00	3,0000	0,00	Kg	0,00	0,00	0,00	0,00
Hammadde - P12301	N	10,00	2,00	3,0000	0,00	Kg	0,00	0,00	0,00	0,00
Hammadde - P12301	O	10,00	2,00	3,0000	0,00	Kg	0,00	0,00	0,00	0,00
Hammadde - P12301	P	10,00	2,00	3,0000	0,00	Kg	0,00	0,00	0,00	0,00
Hammadde - P12301	Q	10,00	2,00	3,0000	0,00	Kg	0,00	0,00	0,00	0,00
Hammadde - P12301	R	10,00	2,00	3,0000	0,00	Kg	0,00	0,00	0,00	0,00
Hammadde - P12301	S	10,00	2,00	3,0000	0,00	Kg	0,00	0,00	0,00	0,00
Hammadde - P12301	T	10,00	2,00	3,0000	0,00	Kg	0,00	0,00	0,00	0,00
Hammadde - P12301	U	10,00	2,00	3,0000	0,00	Kg	0,00	0,00	0,00	0,00
Hammadde - P12301	V	10,00	2,00	3,0000	0,00	Kg	0,00	0,00	0,00	0,00
Hammadde - P12301	W	10,00	2,00	3,0000	0,00	Kg	0,00	0,00	0,00	0,00
Hammadde - P12301	X	10,00	2,00	3,0000	0,00	Kg	0,00	0,00	0,00	0,00
Hammadde - P12301	Y	10,00	2,00	3,0000	0,00	Kg	0,00	0,00	0,00	0,00
Hammadde - P12301	Z	10,00	2,00	3,0000	0,00	Kg	0,00	0,00	0,00	0,00
Hammadde - P12301	AA	10,00	2,00	3,0000	0,00	Kg	0,00	0,00	0,00	0,00
Hammadde - P12301	AB	10,00	2,00	3,0000	0,00	Kg	0,00	0,00	0,00	0,00
Hammadde - P12301	AC	10,00	2,00	3,0000	0,00	Kg	0,00	0,00	0,00	0,00
Hammadde - P12301	AD	10,00	2,00	3,0000	0,00	Kg	0,00	0,00	0,00	0,00
Hammadde - P12301	AE	10,00	2,00	3,0000	0,00	Kg	0,00	0,00	0,00	0,00
Hammadde - P12301	AF	10,00	2,00	3,0000	0,00	Kg	0,00	0,00	0,00	0,00
Hammadde - P12301	AG	10,00	2,00	3,0000	0,00	Kg	0,00	0,00	0,00	0,00
Hammadde - P12301	AH	10,00	2,00	3,0000	0,00	Kg	0,00	0,00	0,00	0,00
Hammadde - P12301	AI	10,00	2,00	3,0000	0,00	Kg	0,00	0,00	0,00	0,00
Hammadde - P12301	AJ	10,00	2,00	3,0000	0,00	Kg	0,00	0,00	0,00	0,00
Hammadde - P12301	AK	10,00	2,00	3,0000	0,00	Kg	0,00	0,00	0,00	0,00
Hammadde - P12301	AL	10,00	2,00	3,0000	0,00	Kg	0,00	0,00	0,00	0,00
Hammadde - P12301	AM	10,00	2,00	3,0000	0,00	Kg	0,00	0,00	0,00	0,00
Hammadde - P12301	AN	10,00	2,00	3,0000	0,00	Kg	0,00	0,00	0,00	0,00
Hammadde - P12301	AO	10,00	2,00	3,0000	0,00	Kg	0,00	0,00	0,00	0,00
Hammadde - P12301	AP	10,00	2,00	3,0000	0,00	Kg	0,00	0,00	0,00	0,00
Hammadde - P12301	AQ	10,00	2,00	3,0000	0,00	Kg	0,00	0,00	0,00	0,00
Hammadde - P12301	AR	10,00	2,00	3,0000	0,00	Kg	0,00	0,00	0,00	0,00
Hammadde - P12301	AS	10,00	2,00	3,0000	0,00	Kg	0,00	0,00	0,00	0,00
Hammadde - P12301	AT	10,00	2,00	3,0000	0,00	Kg	0,00	0,00	0,00	0,00
Hammadde - P12301	AU	10,00	2,00	3,0000	0,00	Kg	0,00	0,00	0,00	0,00
Hammadde - P12301	AV	10,00	2,00	3,0000	0,00	Kg	0,00	0,00	0,00	0,00
Hammadde - P12301	AW	10,00	2,00	3,0000	0,00	Kg	0,00	0,00	0,00	0,00
Hammadde - P12301	AX	10,00	2,00	3,0000	0,00	Kg	0,00	0,00	0,00	0,00
Hammadde - P12301	AY	10,00	2,00	3,0000	0,00	Kg	0,00	0,00	0,00	0,00
Hammadde - P12301	AZ	10,00	2,00	3,0000	0,00	Kg	0,00	0,00	0,00	0,00
Hammadde - P12301	BA	10,00	2,00	3,0000	0,00	Kg	0,00	0,00	0,00	0,00
Hammadde - P12301	BB	10,00	2,00	3,0000	0,00	Kg	0,00	0,00	0,00	0,00
Hammadde - P12301	BC	10,00	2,00	3,0000	0,00	Kg	0,00	0,00	0,00	0,00
Hammadde - P12301	BD	10,00	2,00	3,0000	0,00	Kg	0,00	0,00	0,00	0,00
Hammadde - P12301	BE	10,00	2,00	3,0000	0,00	Kg	0,00	0,00	0,00	0,00
Hammadde - P12301	BF	10,00	2,00	3,0000	0,00	Kg	0,00	0,00	0,00	0,00
Hammadde - P12301	BG	10,00	2,00	3,0000	0,00	Kg	0,00	0,00	0,00	0,00
Hammadde - P12301	BH	10,00	2,00	3,0000	0,00	Kg	0,00	0,00	0,00	0,00
Hammadde - P12301	BI	10,00	2,00	3,0000	0,00	Kg	0,00	0,00	0,00	0,00
Hammadde - P12301	BJ	10,00	2,00	3,0000	0,00	Kg	0,00	0,00	0,00	0,00
Hammadde - P12301	BK	10,00	2,00	3,0000	0,00	Kg	0,00	0,00	0,00	0,00
Hammadde - P12301	BL	10,00	2,00	3,0000	0,00	Kg	0,00	0,00	0,00	0,00
Hammadde - P12301	BM	10,00	2,00	3,0000	0,00	Kg	0,00	0,00	0,00	0,00
Hammadde - P12301	BN	10,00	2,00	3,0000	0,00	Kg	0,00	0,00	0,00	0,00
Hammadde - P12301	BO	10,00	2,00	3,0000	0,00	Kg	0,00	0,00	0,00	0,00
Hammadde - P12301	BP	10,00	2,00	3,0000	0,00	Kg	0,00	0,00	0,00	0,00
Hammadde - P12301	BQ	10,00	2,00	3,0000	0,00	Kg	0,00	0,00	0,00	0,00
Hammadde - P12301	BR	10,00	2,00	3,0000	0,00	Kg	0,00	0,00	0,00	0,00
Hammadde - P12301	BS	10,00	2,00	3,0000	0,00	Kg	0,00	0,00	0,00	0,00
Hammadde - P12301	BT	10,00	2,00	3,0000	0,00	Kg	0,00	0,00	0,00	0,00
Hammadde - P12301	BU	10,00	2,00	3,0000	0,00	Kg	0,00	0,00	0,00	0,00
Hammadde - P12301	BV	10,00	2,00	3,0000	0,00	Kg	0,00	0,00	0,00	0,00
Hammadde - P12301	BW	10,00	2,00	3,0000	0,00	Kg	0,00	0,00	0,00	0,00
Hammadde - P12301	BX	10,00	2,00	3,0000	0,00	Kg	0,00	0,00	0,00	0,00
Hammadde - P12301	BY	10,00	2,00	3,0000	0,00	Kg	0,00	0,00	0,00	0,00
Hammadde - P12301	BZ	10,00	2,00	3,0000	0,00	Kg	0,00	0,00	0,00	0,00
Hammadde - P12301	CA	10,00	2,00	3,0000	0,00	Kg	0,00	0,00	0,00	0,00
Hammadde - P12301	CB	10,00	2,00	3,0000	0,00	Kg	0,00	0,00	0,00	0,00
Hammadde - P12301	CC	10,00	2,00	3,0000	0,00	Kg	0,00	0,00	0,00	0,00
Hammadde - P12301	CD	10,00	2,00	3,0000	0,00	Kg	0,00	0,00	0,00	0,00
Hammadde - P12301	CE	10,00	2,00	3,0000	0,00	Kg	0,00	0,00	0,00	0,00
Hammadde - P12301	CF	10,00	2,00	3,0000	0,00	Kg	0,00	0,00	0,00	0,00
Hammadde - P12301	CG	10,00	2,00	3,0000	0,00	Kg	0,00	0,00	0,00	0,00
Hammadde - P12301	CH	10,00	2,00	3,0000	0,00	Kg	0,00	0,00	0,00	0,00
Hammadde - P12301	CI	10,00	2,00	3,0000	0,00	Kg	0,00	0,00	0,00	0,00
Hammadde - P12301	CJ	10,00	2,00	3,0000	0,00	Kg	0,00	0,00	0,00	0,00
Hammadde - P12301	CK	10,00	2,00	3,0000	0,00	Kg	0,00	0,00	0,00	0,00
Hammadde - P12301	CL	10,00	2,00	3,0000	0,00	Kg	0,00	0,00	0,00	0,00
Hammadde - P12301	CM	10,00	2,00	3,0000	0,00	Kg	0,00	0,00	0,00	0,00
Hammadde - P12301	CN	10,00	2,00	3,0000	0,00	Kg	0,00	0,00	0,00	0,00
Hammadde - P12301	CO	10,00	2,00	3,0000	0,00	Kg	0,00	0,00	0,00	0,00
Hammadde - P12301	CP	10,00	2,00	3,0000	0,00	Kg	0,00	0,00	0,00	0,00
Hammadde - P12301	CQ	10,00	2,00	3,0000	0,00	Kg	0,00	0,00	0,00	0,00
Hammadde - P12301	CR	10,00	2,00	3,0000	0,00	Kg	0,00	0,00	0,00	0,00
Hammadde - P12301	CS	10,00	2,00	3,0000	0,00	Kg	0,00	0,00	0,00	0,00
Hammadde - P12301	CT	10,00	2,00	3,0000	0,00	Kg	0,00	0,00	0,00	0,00
Hammadde - P12301	CU	10,00	2,00	3,0000	0,00	Kg	0,00	0,00	0,00	0,00
Hammadde - P12301	CV	10,00	2,00	3,0000	0,00	Kg	0,00	0,00	0,00	0,00
Hammadde - P12301	CW	10,00	2,00	3,0000	0,00	Kg	0,00	0,00	0,00	0,00
Hammadde - P12301	CX	10,00	2,00	3,0000	0,00	Kg	0,00	0,00	0,00	0,00
Hammadde - P12301	CY	10,00	2,00	3,0000	0,00	Kg	0,00	0,00	0,00	0,00
Hammadde - P12301	CZ	10,00	2,00	3,0000	0,00	Kg	0,00	0,00	0,00	0,00
Hammadde - P12301	DA	10,00	2,00	3,0000	0,00	Kg	0,00	0,00	0,00	0,00
Hammadde - P12301	DB	10,00	2,00	3,0000	0,00	Kg	0,00	0,00	0,00	0,00
Hammadde - P12301	DC	10,00	2,00	3,0000	0,00	Kg	0,00	0,00	0,00	0,00
Hammadde - P12301	DD	10,00	2,00	3,0000	0,00	Kg	0,00	0,00	0,00	0,00
Hammadde - P12301	DE	10,00	2,00	3,0000	0,00	Kg	0,00	0,00	0,00	0,00
Hammadde - P12301	DF	10,00	2,00	3,0000	0,00	Kg</				

Sipariş üzerinden iş emri bilgilerine ulaşabilirsiniz. İş emri oluşturulan siparişlere ve ilgili iş emirlerine müdahale edilmesini engelleyebilirsiniz. İş emri oluşturulmamış siparişleriniz için iş emri numarası ataması yapabilirsiniz. Sipariş ve ilgili dokümanları ilişkilendirebilir istenildiği zaman bu dokümanlara ulaşılabilmesini sağlayabilirsiniz.

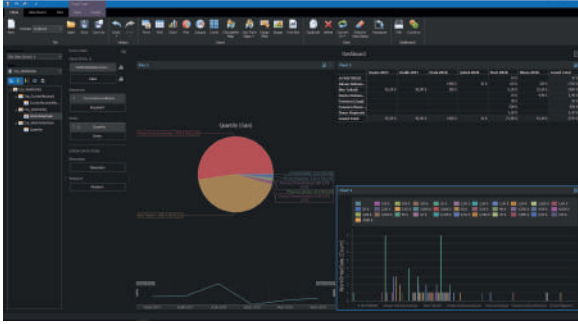

Renk çalışmalarına ait hareketleri (boyahane giden/gelen, müşteri giden/gelen) ve müşteriden gelen renklerin durumlarını (okeyli, kritik, okeysiz, iptal) detaylı olarak takip edebilirsiniz. Renk takip kartına ait detaylı tarihçe alabilirsiniz.

Boyahane bekleyenler, müşteri bekleyenler, firmada unutulmuşlar, okeyli renkler vb. durumların hepsini detaylı olarak raporlayabilirsiniz.

Müşteri tarafından okeylenen rengi, müşteri siparişi ve fason boya talimatına otomatik olarak aktarabilirsiniz.

Siparişe aktarımı yapılan renk ile ilgili olarak sipariş tarihi ve renk okey tarihini takip edebilirsiniz.

## Kumaş Teknik Analiz Formu

Kumaşa ait tüm teknik bilgileri tanımlayabilirsiniz. Kumaşa ait atkı bilgilerini (atkı sıklığı, atkı büzülmesi, atkı fazlası, devir sayısı, atkı rapor boyu vb.) detaylı olarak işleyebilirsiniz. Kumaşa ait atkı raporunu detaylı olarak girebilirsiniz. Atkı renk raporu (refakat kartı) dökümü alabilirsiniz.

Kumaşa ait çözgü bilgilerini (çözgü sıklığı, çözgü büzülmesi, çözgü fazlası, kenar tel sayısı, çözgü rapor eni vb.) detaylı olarak işleyebilirsiniz. Kumaşa ait çözgü raporunu detaylı olarak girebilirsiniz. Çözgü renk raporu (refakat kartı) dökümü alabilirsiniz.

Kumaşa ait teknik bilgileri (örgü şekli, tarak no, dıştan geçen tel sayısı vb.) detaylı olarak işleyebilirsiniz.

Aynı rapor içerisinde farklı iplik numaralandırma sistemlerini (Nm, Ne, Denye) kullanabilirsiniz.

Haşıl alma oranını tanımlayarak haşılı dokumalarda kumaş gramaj bilgisini sağlıklı olarak elde edebilirsiniz. İpliklerin rapor içerisindeki tekrar sayılarını işleyebilirsiniz.

İsteğe bağlı olarak kumaş eni, tarak eni, toplam çözgü tel sayısı gibi değerleri kart üzerinde sabitleyebilirsiniz. Atkı, çözgü ve kumaşa ait detaylı açıklamalar yazabilirsiniz.

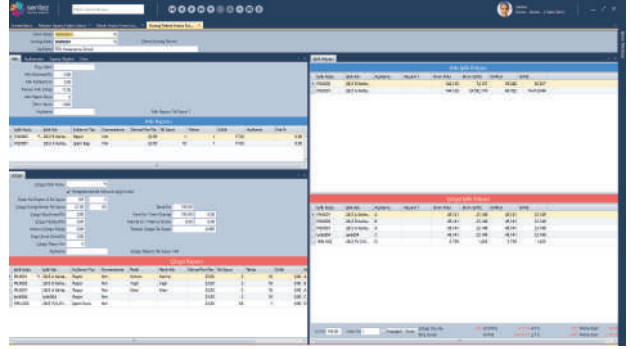

Kumaş Teknik analiz formu üzerinde istenilen en ve miktara göre iplik ihtiyacı hesaplayabilirsiniz. Kumaşa ait gramaj bilgilerini (Gr/M2 ve Gr/Mtül) form üzerinden takip edebilirsiniz.

Kumaşa ait teknik bilgiler doğrultusunda üretim randıman hesaplamaları yaparak saat ve günlük üretim miktarları ile sipariş için gereken üretim süresini form üzerinde takip edebilirsiniz.

Kumaş Teknik Analiz Formu üzerinden otomatik olarak ön maliyet oluşturabilir ve daha önce hazırlanan maliyet çalışmalarına ulaşabilirsiniz. Kumaşa ait müşteri bazlı sipariş dağılımına Kumaş Teknik Analiz Formu üzerinden ulaşabilirsiniz.

Kumaşa ait desen ve raporları (armür, tahar, örgü vb.) kumaş teknik analiz formu içerisine dâhil edebilir ve dökümlere çıkmasını sağlayabilirsiniz.

**Kumaş Teknik Analiz Formu**

Kumaş Kodu : DM001  
Kumaş Adı : Deniz Kumaş Tarama  
Çözgü Kodu :  
Çözgü Adı :  
Çözgü Bilgileri  
Tarak No : 100 Çizim O.T.S : 2 Tarak Eni : 100  
Kumaş Tel S. : 80 En : 100.00 Mamur Ölçü : 0.00  
Çözgü Fazlası : 0 Çizim : 0.00 Mamur Çizim : 0.00  
Çözgü Çizim : 21.00 Tarak Çözgü Tel Sayısı : 4.000  
Çözgü Düz. % : 0.00  
M Çözgü S. : 0.00 Harç Alma Düz. : 0.00  
Atkı Bilgileri  
Çözgü Fazla : 0.00 Atkı Büzülmesi : 0.00  
Atkı Sıklığı : 17.00 Devir Sayısı : 1.800  
Atkı Fazlası/Çizim : 0.00  
Hesaplamalar  
Çözgü Rapor Tel Sayısı : 144 Toplam Atkı Tel Sayısı : 1.700  
Çözgü Rapor Tarama : 28 Toplam Çözgü Tel Sayısı : 4.000  
Çözgü Rapor Fazlası : 60 Çizim : 100.00  
Çözgü Çizim : 0.00 Mamur : 100.00  
Atkı Rapor Tel Sayısı : 1.700 Hesaplanan Miktar : 1.00  
Atkı Toplam Tel Sayısı : 0.00 Atkı Çizim : 0.00

**Çözgü İplikleri**

Ç.Yeti	İplik Kodu	İplik Adı	Nümr.	N.TOG	Tel Sayısı	Temp.	Balik
Çözgü	İPL0001	20/2 A Kumaş İpli	23.00	Nm	2	10	0
Çözgü	İPL0002	20/2 B Kumaş İpli	23.00	Nm	2	10	0
Çözgü	İPL0003	20/2 A Kumaş İpli	23.00	Nm	2	10	0
Çözgü	İPL0004	20/2 A Kumaş İpli	23.00	Nm	2	10	0
Çözgü	YPL0002	20/2 PV LYC 6000 KESİM	23.00	Nm	60	1	0

**Atkı İplikleri**

Ç.Yeti	İplik Kodu	İplik Adı	Nümr.	N.TOG	Tel Sayısı	Temp.	Balik
Atkı	İPL0002	20/2 B Kumaş İpli	23.00	Nm	1	1	17
Atkı	İPL0001	20/2 A Kumaş İpli	23.00	Nm	10	1	17

**Çözgü İhtiyaç**

İhtiyaç Kodu	İhtiyaç Adı	İhtiyaç Kodu	İhtiyaç Adı	İhtiyaç Kodu	İhtiyaç Adı	İhtiyaç Kodu	İhtiyaç Adı
Çözgü	Rapor	İPL0001	20/2 A Kumaş İpli	45.14	23.10	45.14	23.10
Çözgü	Rapor	İPL0002	20/2 B Kumaş İpli	45.14	23.10	45.14	23.10
Çözgü	Rapor	İPL0001	20/2 A Kumaş İpli	45.14	23.10	45.14	23.10
Çözgü	Rapor	İPL0004	20/2 A Kumaş İpli	45.14	23.10	45.14	23.10

Atkı büzülmesi, çözgü büzülmesi ve atkı sıklığı değerlerini program tarafından otomatik olarak hesaplatılabilir. Kumaş teknik analiz formu, atkı raporu, çözgü raporu, iplik ihtiyaç formu gibi dökümler alabilirsiniz. Kumaşa ait maliyet tarihçesi dökümü alabilirsiniz.

### İş Emri Takibi (Parti Kartı)

Live WEAVE, üretime ait tüm bilgileri detaylı olarak tanımlayabilme imkanı sunar. Müşteri siparişlerinden otomatik iş emri hazırlayabilirsiniz. Barkodlu ve barkodsuz iş emri dökümü alabilirsiniz. İş emri üzerinde işletmeye özel alanlar tanımlayabilirsiniz. İşletmeye uygun birden fazla parti refakat kartı tasarlayabilirsiniz.

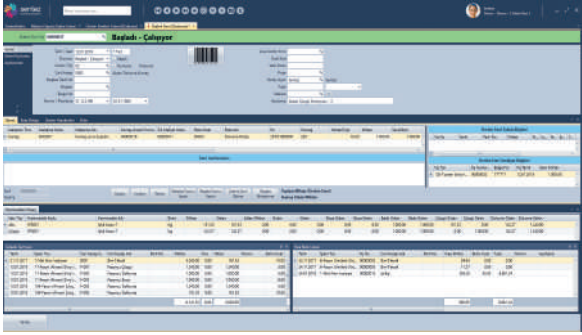

Parti kartı üzerinden kumaşa ait teknik analiz formuna ulaşabilirsiniz. Farklı ürünleri aynı iş emrinde takip edebilirsiniz. Parti sipariş tarihçesinde parti ve siparişe ait her tür üretim hareketini detaylı olarak takip edebilirsiniz. Üretimin herhangi bir aşamasında partiyi alt partilerine bölebilirsiniz. Partilere ait hareketleri tek bir form üzerinde takip edebilirsiniz.

Müşteri parti numarasına göre üretim aşamalarını takip edebilirsiniz. Sınırsız iş akış prosesi tanımlayabilirsiniz. İş emri üzerinde kumaş bazında üretim detay bilgilerini tanımlayabilirsiniz.

### Hammadde Tedarik

Kumaş Teknik Analiz Formu üzerinde belirtilen değerlere göre iplik ihtiyacınızı hesaplatabilirsiniz.

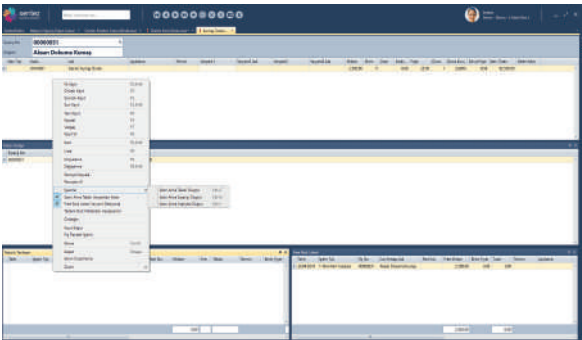

Belirlenen ihtiyaç veya müşteri siparişi doğrultusunda otomatik satın alma siparişi verebilirsiniz. İplik ihtiyaç planlaması yapabilir ve bu doğrultuda satın alma siparişi verebilirsiniz.

### Seri (Top) Takibi

Parti Kartı üzerinden otomatik seri (top) kartı üretebilirsiniz. Sınırsız hata tipi kartları tanımlayabilirsiniz. Hata puanlarını kart üzerinde belirleyebilirsiniz. Detaylı seri (top) kartı tanımlayabilirsiniz. Seri (top) kartı üzerinde hataları ve bu hataların başlangıç metresi ve uzunluklarını tanımlayabilirsiniz.

Seri (top) kartının toplam hata puanına göre kumaş kalitesini belirleyebilirsiniz. Seri (top) kartına ait hataları içeren barkodlu döküm alabilirsiniz.

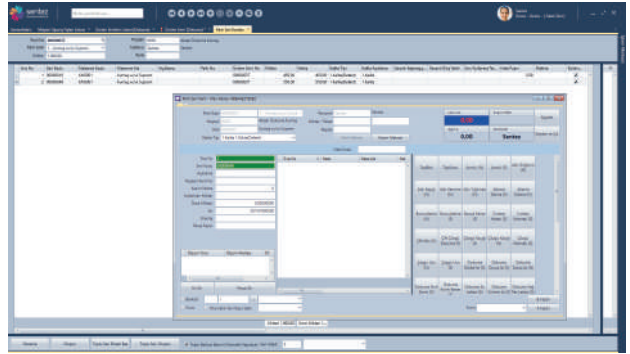

YEMENCIOGLU SAN. VE TİC. A.Ş. +90 344 234 00 00 KAHRAMANMARAŞ	
TOP NO / ROLL NR.	T0003337
ARTICLE NAME	10200 FLAT
FINISH AND FINISH CODE	FLAT
O/D KOD / CODE	
EN / WIDTH	152,00 (±2)
ONS	9,5 (±3%)
COMPOSITION	%76COTTON %22PES %2ELS
PARTİ NO / BATCH NR.	10918/09
KALİTE / QUALITY	1. Kalite
PUAN / POINT	33
PARÇA ADEDİ / PIECES	2
METRE / METERS	186,00 (±0,5)
NET KG	80,70
BRÜT KG	81,90
TARİH / DATE	20.08.2015
DİKKAT: Etiket kesim öncesi kontrol ediniz. Kumaş son ürün olana kadar saklayınız. Kesim sonrası reklamasyon kabul edilmez. WARNING: Before any process, examine this tag with care and save it until the production finished. No claims accepted after out.	
T0003337	
ARTICLE NAME	10200
FINISH AND FINISH CODE	FLAT
O/D KOD / CODE	
METRE/METERS	186,00
T0003337	



Tanımlanan seri (top) kartlarını sevk irsaliyesine aktarabilirsiniz. Terazi bağlantısı sayesinde serilere ait miktar bilgilerini terazi üzerinden alabilirsiniz. Parti Kartı üzerinden otomatik seri (top) kartı üretebilirsiniz.

## Depo Yönetimi

Live WEAVE ile müşterilerin depo bazında iplik ve kumaş stoklarını takip edebilirsiniz. Tahsis işlemleri sayesinde rezerv ve free stok takibi yapabilirsiniz. Stoklarınızı varyantlı olarak (Renk-lot numarası vb.) takip edebilirsiniz.

Depo bazında iade işlemlerinizi takip edebilirsiniz. İade tahsisleri yaparak irsaliye bazında kullanılabilir miktarı takip edebilirsiniz.

Stokları üretim işlemleri ile ilişkilendirebilirsiniz.

Stoklarınızın depo durumlarını istenilen bazda (lot, varyant, üretici, tarih vb.) takip edebilirsiniz.

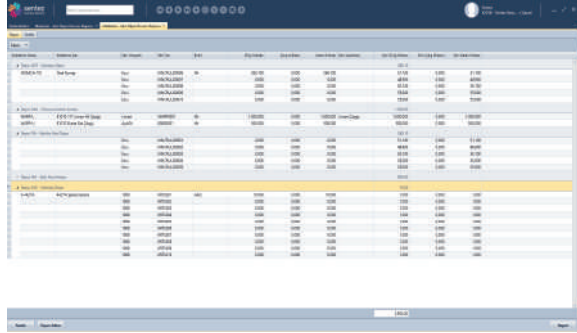

İşlem No	İşlem Adı	İşlem Tarihi	İşlem Saati	İşlem Durumu	İşlem Açıklaması
1	İşlem Adı	2023-10-27	10:00	Bitmiş	İşlem Açıklaması
2	İşlem Adı	2023-10-27	10:00	Bitmiş	İşlem Açıklaması
3	İşlem Adı	2023-10-27	10:00	Bitmiş	İşlem Açıklaması
4	İşlem Adı	2023-10-27	10:00	Bitmiş	İşlem Açıklaması
5	İşlem Adı	2023-10-27	10:00	Bitmiş	İşlem Açıklaması
6	İşlem Adı	2023-10-27	10:00	Bitmiş	İşlem Açıklaması
7	İşlem Adı	2023-10-27	10:00	Bitmiş	İşlem Açıklaması
8	İşlem Adı	2023-10-27	10:00	Bitmiş	İşlem Açıklaması
9	İşlem Adı	2023-10-27	10:00	Bitmiş	İşlem Açıklaması
10	İşlem Adı	2023-10-27	10:00	Bitmiş	İşlem Açıklaması

İş emri (parti) bazında stok durumlarını varyantlı olarak takip edebilirsiniz.

## Üretim Planlama

Makine/İş Emri bazında planlama yapabilirsiniz. Devir sayılarını işleyerek çıkış sürelerinin program tarafından otomatik hesaplanmasını sağlayabilirsiniz. Çözgü numaraları bazında parçalı planlama yapabilirsiniz. İşletmeye ait kabul edilebilir randıman yüzdesini belirleyerek üretim sürelerinin bu bilgi doğrultusunda hesaplanmasını sağlayabilirsiniz. Tüm partileri tek bir ekranda izleyebilirsiniz. Tek bir tablo üzerinde makine planlaması yapabilir, işletmenin günlük ve aylık üretim durumunu görebilirsiniz.

İşletmeye üretim talimat programı hazırlayabilirsiniz. Bugüne kadar açılan tüm partilerin kartlarına erişebilir ve önceki tarihlerdeki parti durumlarını görebilirsiniz. Partilerin tüm üretim aşamalarını detaylı olarak izleyebilirsiniz.

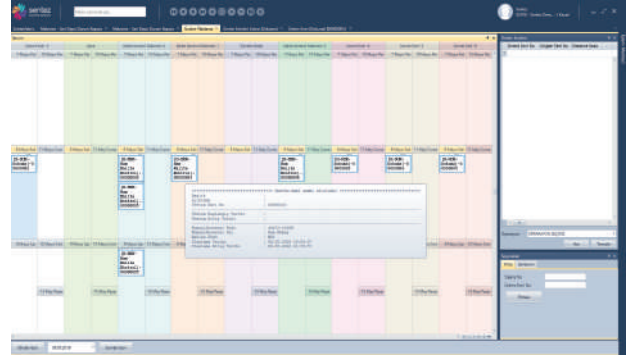

İşlem No	İşlem Adı	İşlem Tarihi	İşlem Saati	İşlem Durumu	İşlem Açıklaması
1	İşlem Adı	2023-10-27	10:00	Bitmiş	İşlem Açıklaması
2	İşlem Adı	2023-10-27	10:00	Bitmiş	İşlem Açıklaması
3	İşlem Adı	2023-10-27	10:00	Bitmiş	İşlem Açıklaması
4	İşlem Adı	2023-10-27	10:00	Bitmiş	İşlem Açıklaması
5	İşlem Adı	2023-10-27	10:00	Bitmiş	İşlem Açıklaması
6	İşlem Adı	2023-10-27	10:00	Bitmiş	İşlem Açıklaması
7	İşlem Adı	2023-10-27	10:00	Bitmiş	İşlem Açıklaması
8	İşlem Adı	2023-10-27	10:00	Bitmiş	İşlem Açıklaması
9	İşlem Adı	2023-10-27	10:00	Bitmiş	İşlem Açıklaması
10	İşlem Adı	2023-10-27	10:00	Bitmiş	İşlem Açıklaması

Partilere ait planlama kayıtlarını işlem makine grupları bazında otomatik olarak gerçekleştirebilirsiniz. İşletme durumu ekranında işletmenizin anlık durumunu takip edebilirsiniz.

Makine grupları oluşturarak planlama ve üretim formları üzerinde ayrı olarak takip edebilirsiniz. Standart zamanları detaylı (işlem, makine, ürün grubu vb.) olarak işleyebilirsiniz.

Planlama çıkış tarih ve saat bilgilerinin standart zaman bilgileri doğrultusunda otomatik olarak hesaplanmasını sağlayabilirsiniz. Planlama listesi ekranı sayesinde işlemlere ait toplu planlamalar gerçekleştirebilirsiniz.

Planlama bilgilerini (makine, tarih vb.) değişikliklerini kolayca gerçekleştirebilirsiniz. Üretimi başlamamış planlama kayıtlarını sonraki günlere otomatik olarak aktarabilirsiniz.

İşletme takvimi tanımlayabilir, kaynak ve departmanlara ayrı takvimler tanımlayabilirsiniz. Tatil günleri ve çalışma zamanlarını belirleyebilirsiniz.

Planlama için beş ayrı revizyon tarihi tanımlayıp, planlama değişikliklerini gantt diyagramı üzerinden takip edebilirsiniz. Gantt diyagramı üzerinde sürükleyip bırak ile pratik bir şekilde düzenleme yapabilirsiniz.

Şablon tanımlayıp, iş emri tarihine göre tümevarım yöntemiyle veya iş emri termin tarihine göre tümdengelim yöntemiyle (geriye doğru) otomatik planlama yapabilirsiniz.

Gantt diyagramı üzerinde süreçlerin gerçekleşen durumlarını anında izleyebilirsiniz.

Kaynak yük planlaması yapabilirsiniz. Yük durumuna göre otomatik kaydırmaları yaptırabilirsiniz.

CP (Critical Path), Network Diagram veya PERT diyagramını otomatik olarak düzenleyebilirsiniz.

## Üretim Takibi

Tekstil programının üretim takibi modülündeki randıman hesaplamaları ile makinedeki üretimin bitiş süresini raporlayabilirsiniz. Detaylı fason takibi (Boya, baskı, yıkama vb.) yapabilirsiniz. Dâhili ve harici üretim işlemlerini parti bazında takip edebilirsiniz.

Üretim hareketlerini parti numarası bazında yaparak hatalı stok hareketlerini engelleyebilirsiniz. Partili fason takibi yapabilirsiniz. Parti bazında kümülatif ve detaylı raporlar alabilirsiniz. Fasoncudaki partileri açık/kapalı olarak takip edebilirsiniz.

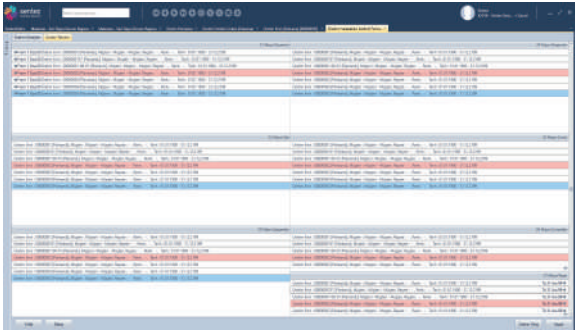

Üretime giden, gelen, iade ve fire oranlarını takip ederek detaylı raporlar alabilirsiniz. Üretimdeki kısmi ve genel iplik hareketlerini kümülatif ve detay bazda takip edebilirsiniz. Üretimde kalan iplik ve çözgü takibini yapabilirsiniz.

Parti bazında fireleri tespit edebilirsiniz. Fiş üzerinden fason kartına ulaşarak detaylı takip sağlayabilirsiniz. Günlük kumaş üretim durumu, fason takip ve parti/sipariş tarihçesi raporlarını alabilirsiniz. İş Emri, sicil ve makine barkodu alabilirsiniz.

Kendi belirleyeceğiniz standart zamanlar doğrultusunda personel ve makine verimliliğini ölçebilirsiniz. Parametrik yapısı sayesinde üretime ait detay bilgileri takip edebilirsiniz. Barkodlu üretim sayesinde makine, sicil ve işletme üretim durumunu takip edebilirsiniz.

Rota kontrolü ile hatalı üretim hareketlerinin oluşmasını engelleyebilir ve üretimin sağlıklı yürümesini sağlayabilirsiniz. İşlem bazında rota kontrol imkanı ile sadece belirli işlemlerin takibini yapabilirsiniz. İşlem makine grupları oluşturarak işlem makine uyumluluğu kontrolü sayesinde üretim bilgilerinin doğru ve sağlıklı olarak oluşturabilirsiniz.

Üretimin devam ettiği makineye yeni üretim girişi yapılmasını engelleyebilirsiniz. Özel barkod yapıları oluşturarak partiye ait ek işlemlerin üretim bilgilerini rota kartına müdahale etmeden gerçekleştirebilirsiniz.

Grup partilerin üretim bilgilerini ayrı ayrı veya birlikte takip edebilirsiniz. Son işlemde çıkmayan partinin sevkiyatını engelleyebilirsiniz. Partilerin anlık üretim durumları ve daha sonraki üretim aşamalarını raporlayabilirsiniz.

## Kalite Kontrol Yönetimi

LiveWEAVE Dokuma Üretim Programı Kalite Kontrol modülü ile partideki ürünlere ait kalite kontrol bilgilerini detaylı olarak girebilirsiniz. İş Emri (Parti kartı) satırından tek bir tuş ile kalite kontrol bilgileri formuna ulaşabilirsiniz. Kalite değerleri uygun olmayan ürünlerin sevkiyatını engelleyebilirsiniz. İşlem bazında kalite kontrol değerlerini detaylı olarak takip edebilirsiniz. Kalite kontrol test kartları oluşturabilirsiniz.

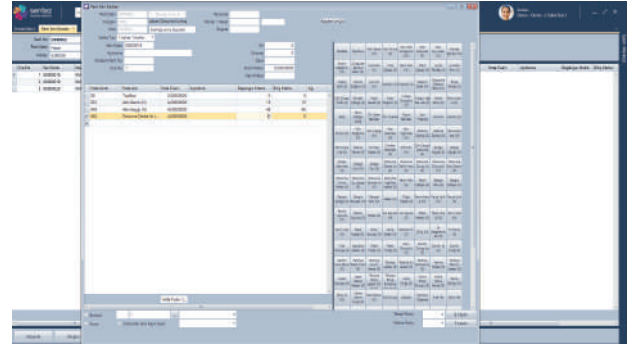

Partiye ait test bilgilerini işlem bazında detaylı olarak (metot, standart vb.) işleyebilirsiniz. Kalite kontrol test rapor dökümlerini alabilirsiniz.

İşletmeye özel kalite kontrol formları dizayn edebilirsiniz. Ürünlere ait kalite kontrol formu dökümü alabilirsiniz.

## Sevkiyat ve Faturalama

Hangi partilerin müşteriye sevk edileceğini seçip, sevkiyat planlaması yapabilirsiniz. Sevkiyat planlama raporunu alarak, depoya talimat verebilirsiniz. Kısmi sevkiyat ve barkodlu sevkiyat yapabilirsiniz. Üretimi biten partilerin sevkiyat irsaliyesini oluşturabilirsiniz.

Partilerin net miktarlarını yazarak firelerinin otomatik hesaplanmasını sağlayabilirsiniz. Partilerin net miktarlarını seri (top) kartından alabilirsiniz. Firelerin stoktan düşümünü yapabilmek için otomatik fire fişi oluşturabilirsiniz.

İstenilen şekilde sevkiyat fişi dizayn edebilirsiniz. Otomatik iş emri kapama işlemini yapabilirsiniz. Partiden otomatik irsaliye hazırlayabilirsiniz. İrsaliye üzerinde iş emri bilgilerini tanımlayabilirsiniz.



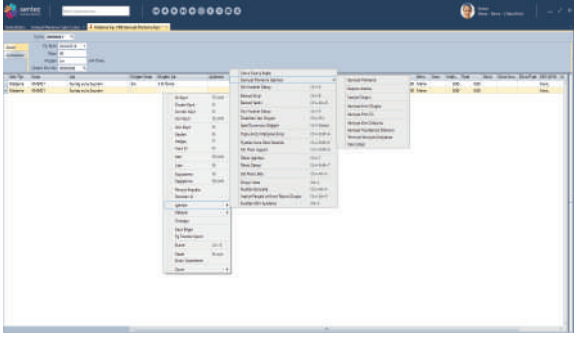

## Finans Yönetimi

İşletmenizin aldığı kararlarda başarıya ulaşmasında en önemli fonksiyon olan Finans Yönetiminin önemi her geçen gün daha da artmaktadır.

LiveWEAVE ile Finans Yöneticileri, geleceği öngörmede ve geçmişte değerlendirmede, yatırımlarla veya finansmanla tüm finansal kararların alınmasında rasyonelliği yakalayabilmek ve doğru karar verebilmek için ihtiyaç duyacakları veri analizlerine kolaylıkla ulaşabilmektedirler.

Aynı zamanda işletmenin finansal analizinin yapılması, işletmenin faaliyet sonuçlarının değerlendirilmesi, planlar yapılabilmesi ve kaynakların doğru alanlara yönlendirilebilmesi açısından gerekli tüm verileri Live WEAVE Finans Yönetimi size sunar.

Çeki listesi hazırlayabilirsiniz. İstenilen bazda (Müşteri, stok, gün, hafta, ay vb.) sevkiyat raporları alabilirsiniz. Fatura bağlantısı yapabilirsiniz. Partiye ait sevkiyat hareketlerinin tarihçesine ulaşabilirsiniz.

## Maliyet

Tekstil programının maliyet modülü ile gerçek maliyeti otomatik olarak hesaplayabilirsiniz. Tahsisler sayesinde parti/sipariş maliyetini otomatik olarak alabilirsiniz. Gelir-gider ve kar-zarar analizleri yapabilirsiniz. Ön Maliyet ve Gerçek Maliyet tablosunu parti bazında karşılaştırmalı olarak alabilirsiniz.

Döviz ve Türk Lirası bazında maliyet raporları alabilirsiniz. Parti bazında sabit ve genel gider/gelir tanımlama (dağıtım) yapabilirsiniz. Üretimin her aşamasında gerçekleşen maliyeti ön maliyet ile karşılaştırabilirsiniz. Grup partilerin maliyetini ayrı ayrı veya birlikte takip edebilirsiniz.

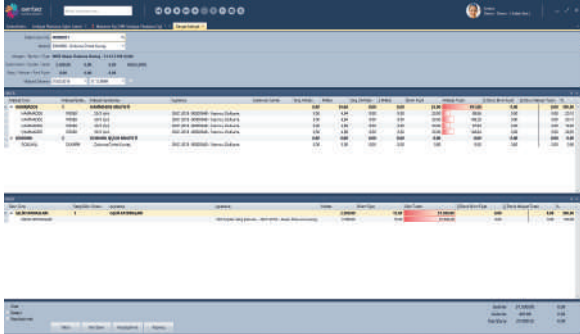

İşletmenizin olumsuz ekonomik şartlarda, dengeli bir büyüme ile varlığını sürdürebilmesi ve işletme hedeflerine uygun finansal kararların alınmasında daha kapsamlı karar alma modellerinin kullanılması zorunlu hale gelmiştir. Finansal veriler, sadece yönetimin finansal kararları almasında değil, aynı zamanda pazarlama, üretim, insan kaynakları, ar-ge ve işletmeyle ilgili tüm stratejik kararların alınmasında etkili verilerdir. İşletmede kârlılığı artırmak için alınan kararlar beraberinde riski de artırmaktadır. Etkin ve başarılı finansman yönetimi, özellikle kısa süreli yatırım kararlarının alınmasında önemli rol oynar.

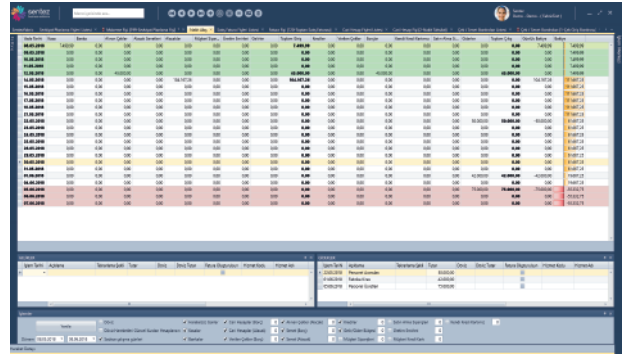

Dahili işlemlere masraf yeri tanımları yaparak, maliyet dağıtım anahtarlarıyla maliyet dağıtımını yapabilirsiniz.

Gider/Gelir hizmet faturalarını üretim emrine bağlayarak gerçek maliyet yansımını sağlayabilirsiniz. Ayrıca dekont fişleri ile de gerçek maliyete gelir/gider kaydı yapabilirsiniz.

Gerçek maliyet tablosunun muhasebe entegrasyonunu yapabilirsiniz.

Esnek raporlama ve takip sistemi ile gereksinim duyulan her türlü finansal tablo ve raporlar kolayca hazırlanabilir ve her an izlenebilir. Finans Yönetimi modülü ulusal ve uluslararası tüm finansal gereksinimleri karşılayabilecek yapıya sahiptir.

Finansal raporlar ve Dinamik Nakit Akış Tablosu sayesinde işletmenin finansal kaynakları nasıl kullandığını ve ne zaman kaynak ihtiyacı olduğunu görebilirsiniz.



Tanımlanabilen ve özelleştirilebilen risk hesaplama yöntemleri sayesinde değişen piyasa koşullarına karşı işletmenizi adapte edebilirsiniz. İşlemlerinizi farklı dövizler kullanarak yapabilirsiniz. Yerel para birimi veya döviz olarak girilen tutarları otomatik olarak işlem dövizini cinsinden hesaplayabilirsiniz.

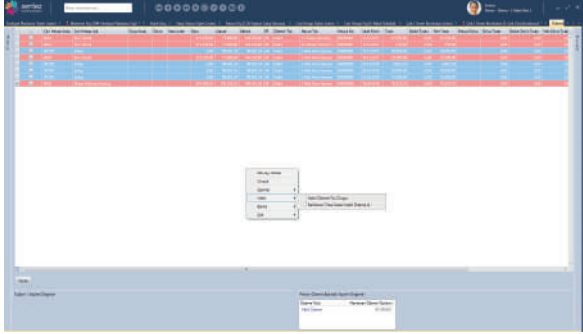

Cari hesapların farklı dövizlerden bakiyelerini takip edebilirsiniz. Raporlamalar için farklı döviz belirleyebilirsiniz. Yerel para birimi veya döviz olarak girilen tutarları otomatik olarak işlem dövizini cinsinden raporlayabilirsiniz.

Yaşlandırma, Vadeli Bakiye, Vade Farkı Ekstresi, Özet Aidat Listesi, Borç Dağılımı ve bir çok hazır finansal analiz işlemlerini otomatik alabilirsiniz.

Fatura kapama yöntemiyle cari hesap takibi yapabilir, mütabakatlarınızı e-mutakat olarak yapabilirsiniz.

### İş Zekası

Artan rekabetle birlikte, doğru kararları hızlı ve zamanında alabilmek ve uygulamaya koyabilmek için yalnızca bilgileri doğru toplamak yeterli değildir. İşletmelerin performansını artırmak için doğru raporlama, doğru analizler ve bunların sunduğu gösterge panolarının hayata geçmesi gerekir.

SentezLive ERP İş Çözümleri Platformu, içerdiği tüm modülleriyle bir iş zekası sistemi olarak tasarlanmıştır.

Her kullanıcının sistemdeki rolü doğrultusunda vermesi gereken kararları, doğru zamanda alabilmesi için gerekli bilgileri sağlar.

Günlük üretim miktarları, günlük sevkiyatlar, alınan müşteri siparişleri gibi dilediğiniz herhangi bir sorgulama tanımlayabilirsiniz. Tablolarınızı seçtiğiniz şirketler için belirli bir cari hesap veya stok koduna göre çalışacak şekilde düzenleyebilir, panelinizi kullanıcı bazında tanımlayabilirsiniz.

SentezLive ERP'de tanımlanmış olan bazı işlem/servis'leri, zamanlanmış olarak tanımlayabilir, istediğiniz zaman ve aralıklarda SentezLive ERP tarafından otomatik olarak çalışmasını sağlayabilirsiniz. Örneğin her ay sabit olarak kesmeniz gereken faturalarınızı veya kredi kartı ödemelerinizi vb. otomatik olarak yaparak, ekran tasarrufu sağlayabilirsiniz.

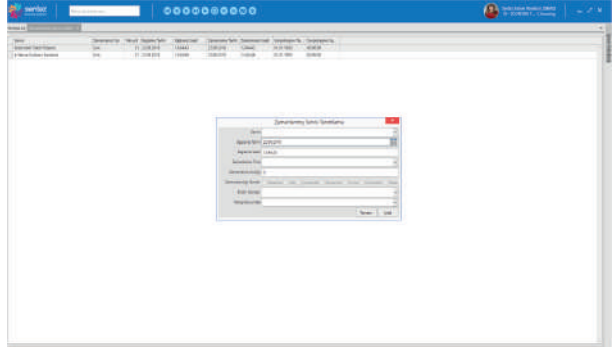

### Veri Analizi

Veritabanı analizi ile dilediğiniz sorguları hazırlayıp her türlü veriyi değişik şekillerde raporlayabilirsiniz. Oluşturduğunuz raporları istediğiniz alanlara göre gruplayabilir, alt gruplar tanımlayabilirsiniz.

Raporlarda bilgilerin nerelerde çıkması gerektiğini, başlığını vb. tanımlayabileceğiniz gibi, mizanpajını da istediğiniz şekilde ayarlayabilirsiniz. Oluşturduğunuz raporları, dilediğiniz filtrelemeleri yaparak, grafik olarak alabilirsiniz.

Tüm raporları MS Excel, MS Word formatında saklayabilirsiniz. Raporlarınızı XML dosyası olarak veya HTML formatında mail olarak gönderebilirsiniz. Dilerseniz oluşturduğunuz raporun sadece belirlediğiniz bir kısmını da alabilirsiniz.

### Analiz Küpleri ve Grafikler

Bütün modüllere ait bilgilerin, istediğiniz alan ve kısıtlamalara göre dilerseniz gruplayarak, dilerseniz istediğiniz alanlarda filtreleme yaparak çok boyutlu analizlerini yapabilirsiniz.

Yatay ve düşey ekseninde çıkmasını istediğiniz alanları kendiniz belirleyebilir, oluşturduğunuz küpün grafiğini alabilirsiniz. Yapmış olduğunuz analiz sonucunun yazıcıdan dökümünü alabilirsiniz.





# Çözümlerimiz

Başarıyla uygulanmış olan tekstil sektörüne yönelik çözümlerimiz

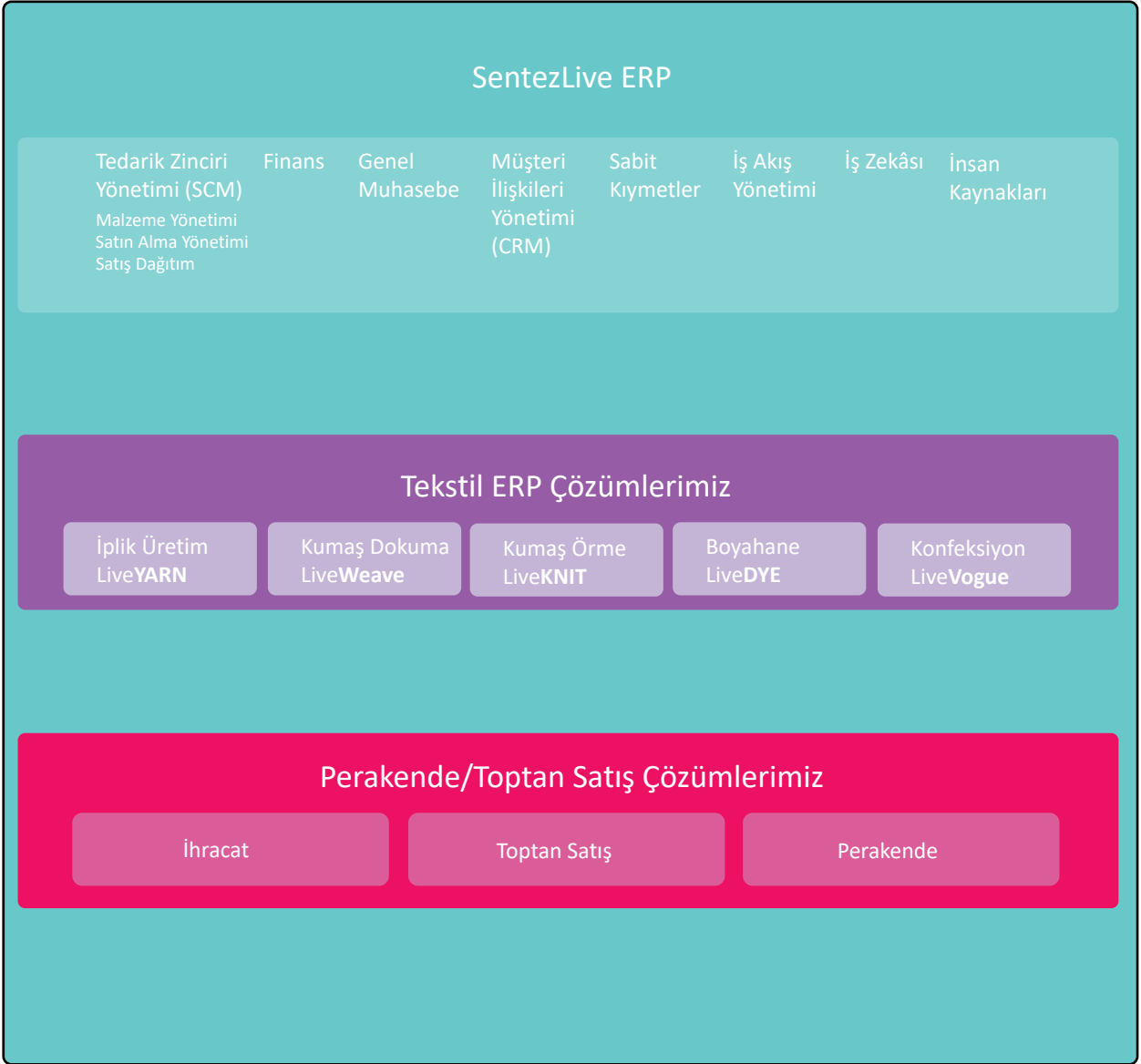

#### Genel Müdürlük

Hürriyet Cad. Ekin İşhanı  
No:5 Kat:4,5,6 Şirinevler İstanbul  
Tel: +90 (212) 452 15 15 pbx  
Faks: +90 (212) 452 15 33  
info@sentez.com

#### Ege Bölge Müdürlüğü

Şair Eşref Bulvarı  
No: 100 / 303 Kat:3 Alsancak/ İZMİR  
Tel: +90 (232) 422 66 78  
Faks: +90 (232) 422 72 43  
ege@sentez.com

#### İç Anadolu Bölge Müdürlüğü

Cinnah Cad. No:33/13  
Çankaya, Ankara  
Tel: +90 (312) 438 17 67-438 17 52  
Faks: +90 (312) 441 67 37  
anadolu@sentez.com

#### Akdeniz Bölge Müdürlüğü

B. Akdeniz Teknokenti Arge-1 Binası  
Ofis: 1-8 07058 Antalya  
Tel: +90 (242) 226 15 65  
Faks: +90 (242) 226 13 63  
akdeniz@sentez.com