

sentez

ROUTE

Mobil
Satış Dağıtım
Sistemi



Mobil satış ve dağıtım sistemini kullanmanız için on neden:

- Sıcak satış yapabilir, sipariş alabilirsiniz
- Satış anında fatura kesebilirsiniz.
- Doğru ve hızlı tahsilat (nakit, çek, senet) yapabilirsiniz.
- Siparişlerinizin dağıtımını planlayabilirsiniz.
- Müşteri ziyaretlerini önceden düzenleyebilirsiniz.
- Yeni müşteri kayıtları yapabilirsiniz.
- Stok optimizasyonunu sağlayabilirsiniz.
- Araç stokunu takip edebilirsiniz.

sentezyazılım
www.sentez.com

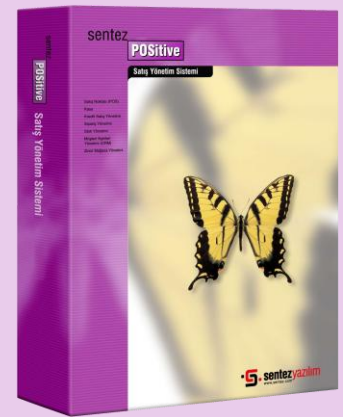

SentezPocket ROUTE

programı sayesinde, sipariş, stok takibi, ürün sevkiyat işlemleri masaüstü uygulamaları eş zamanlı olarak farklı bir lokasyon da bulunan mobil cihaz ile iletişim sağlar.

SentezROUTE, hızlı tüketim ürünleri konusunda faaliyet gösteren firmaların tüm satış ve dağıtım işlemlerini yapabileceği ve tek bir merkezde toplanan veriler doğrultusunda gerekli analizleri yaparak doğru zamanda doğru kararları verebilmelerini sağlayan entegre bir sistemdir.



SentezROUTE Mobil Satış ve Dağıtım Sistemi sayesinde sahada bulunan satış ekibi, güncel stok durumunu, ürün fiyatlarını, cari hesapların bakiyelerini takip ederek müşterilerinden sipariş alabilir, fatura kesebilir ve tahsilât yapabilir.

Gün sonunda yapılan işlemlerin merkeze transferi ile tüm pazarlama, satış ve dağıtım faaliyetleri tek bir merkezden yönetilir.

Müşteri ziyaretleri planlanarak, satış elemanlarının daha kısa sürede daha fazla müşteriye ziyaret etmeleri ve verimliliği sağlanır.

Mobil Satış İşlemleri

Gün sonunda yapılan işlemlerin merkeze transferi ile tüm pazarlama, satış ve dağıtım faaliyetleri tek bir merkezden yönetebilirsiniz.



Müşteri ziyaretlerini önceden düzenleyebilirsiniz.

Müşteri stant sayım işlemlerini yapabilirsiniz.

Araç bazında detaylı günlük faaliyet raporu alabilirsiniz.

Bulunurluk analizi ve Saha Kontrol Raporlarını alabilirsiniz.

Siparişlerinizin dağıtımını planlayabilirsiniz.

Araç stoklarını takip edebilirsiniz.

Grafik Desteği sayesinde raporları grafiksel olarak görebilirsiniz.

Mağaza bazında satış analizleri yaparak, günlük, haftalık, aylık ve yıllık performanslarını değerlendirebilir, geçmiş dönemlerle karşılaştırma yapabilirsiniz.

Tüm depo giriş-çıkış-iade-transfer ve sayım işlemlerinizi anında görebilirsiniz.

Satın Alma Sipariş Yönetimi

Satın alma siparişlerinizi, (sipariş talep ve sipariş onay) iki aşamalı olarak takip edebilir, istenen döviz cinsi ve TL bazında verebilirsiniz.

Birimler, ürün bazında tedarikçilere ait iskonto, temrin ve fiyat kriterlerine göre satın alma taleplerini oluşturabilirsiniz.

Ürün Kodu	Ürün Adı	Stok	Ürün Fiyatı	Stok Fiyatı	Temin Tarihi	İsteme Tarihi
1001	1. Marka Yulaf Kurumu	500	0,8000	0,7000	10.12.2007	10.12.2007
1002	1. Marka Yulaf Kurumu	100	0,8000	0,7000	10.12.2007	10.12.2007
1003	1. Marka Yulaf Kurumu	50	0,8000	0,7000	10.12.2007	10.12.2007

Satın alma talepleri, departman, stok, tedarikçi, temrin tarihi, isteme tarihi, v.b. gibi kriterlere göre takip edilebilir, farklı birimlerden aynı ürün ve/veya ürün grubu bazında satın alma talepleri için tek bir Satın Alma siparişi verilebilir.

Oluşan satın alma talepleri, satın alma yöneticisi tarafından siparişteki koşullar ve birimin tedarik ihtiyacına göre değerlendirilerek onaylanır.

Onaylanan talepler otomatik olarak satın alma siparişine dönüştürülebilir, onay sırasında sipariş koşulları istenirse satın alma yöneticisi tarafından değiştirilebilir.

Talep Tarihi	Talep No.	Departman	Temin Tarihi	İsteme Tarihi	Depo Kodu	Tedarikçi Kodu
01.04.2007	1001	1012	10.12.2007	10.12.2007	1012	1012

Talepler doğrultusunda verilen satın alma siparişleri otomatik olarak irsaliye ve faturaya dönüştürülebilir.

Satın alma siparişlerinize istediğiniz bazda detay bilgi girişleri yapabilir, numerek ve alfa numerek özel kodlar tanımlayarak tüm detaylı ve kümülatif raporları alabilirsiniz.

Kritik stok miktarı altına düşen stoklarınızı takip edebilir ve bu stokların siparişlerini olarak verebilirsiniz.

Ürün ve tedarikçi bazında satın alma siparişlerinizin istatistik ve grafiklerini alabilirsiniz.

ÖRNEK AŞ. 24 Mart 2007 Cumartesi 15:40:49
Açık Sipariş Raporu (Cari Hesap) Sayfa: 1
Cari Hesap :A-AKIN AKIN DÜĞME AKSESUAR

STOK KOD	STOK ADI	SIPARIŞ MIK	GELEN	BAKİYE	BRM
ADGPL18	18 BOY POLYESTER DÜĞME	10,00	0	10,00	Adet
ADGPL36	36 BOY POLYESTER DÜĞME	10,00	0	10,00	Adet
ADGCK15	15 BOY ÇAKMA DÜĞME	175,00	0	175,00	Adet
ADGSD184	18 BOY SEDEF DÜĞME	500,00	500	500,00	Adet
ADGTH22	22 BOY TAHTA DÜĞME	106,00	106	0	Adet
TOPLAM		801,00	606	195,00	

Satın alma siparişlerinizi otomatik olarak e-mail aracılığı ile tedarikçilere gönderebilirsiniz.

Satın alma siparişleriniz için temrin belirleyebilir, temrin bazında açık/kapalı siparişlerinizin detaylı ve kümülatif raporlarını alabilirsiniz.

Satın alma formlarınızı istediğiniz şekilde hazırlayabilirsiniz.

Tedarikçilerinizin verdikleri ve müşterilerinize verdiğiniz teklifleri TL veya dövizli takip edebilirsiniz.

Alınan Teklif Fişi
Fiş No 3
Tarih:BelgeNo: 09.04.2007 00148
Cari Hesap: HPKUMAS H & P Kumuşluk
Döviz:Kuru: EUR 1,7650
Masraflar: 0,00 0,00
İskonto Türü: Tutar Yüzde
İskonto: 5,00
Açıklama:

Stok Kodu	Brm	K	Açıklama	Lot	Teklif Mik	Döviz	Döviz Fiyatı	B Fiyatı	İskonto	Kdv	Termin Tarihi	Sipariş
K002	1	Yün Kumaş	0	100	EUR	5,6657	10,00	0,00	H	16.4.2007	0	0
K001	1	Saten Kumaş	0	100	EUR	8,9235	12,75	0,00	H	16.4.2007	0	0
K003	1	İpek Kumaş	0	100	EUR	12,7479	20,50	0,00	H	16.4.2007	0	0

Stok Adı: Saten Kumaş
Gerçek Stok: Metre

Ara Toplam	4.325,00	2.450,42
Masraflar	0,00	0,00
Toplam İndirim	216,25	122,52
K.D.V. Toplamı	739,58	419,03
TOPLAM	4.848,33	2.746,93

Tekliflerin tarihçelerini tutarak teklif analizleri yapabilir, analiz ekranı üzerinden tüm tekliflerinize ulaşip sipariş, irsaliye ve fatura oluşturabilirsiniz

Stok Yönetimi

Ürün gruplarını (Sezon, marka, model v.b.) tanımlayabilir ve gruplar bazında istatistikler alabilirsiniz.

Stoklara ilişkin tüm giriş/çıkış irsaliyelerini düzenleyebilir, ambarlar arası stok transferi ve sayım işlemlerini yapabilirsiniz.

Depo, mağaza ve reyon bazında stok takibi yapabilirsiniz.

Otomatik satış fiyatı oluşturabilirsiniz.

Verilen siparişler doğrultusunda stok giriş-çıkış irsaliyelerini otomatik olarak hazırlayabilirsiniz.

Bütün giriş-çıkış işlemlerinde mobil cihazlar kullanabilirsiniz

Stoklarınızın mağazalara göre satış durumlarını ve satış maliyetlerini tek raporda takip edebilirsiniz.

Stok maliyetlerini, Giriş-OBF, Eldeki-OBF, LIFO, FIFO mali- yet türlerine göre yapabilir, istenen maliyet türü bazında raporlar alabilirsiniz.

Tüm ambarlardaki stok durumlarını tek bir rapor üzerinden takip edebilirsiniz.

Stoklar için üç değişik birim tanımlayabilir ve her birim için stok takibi yapabilirsiniz.

Paket ve koli içi stok miktarlarını bazında takip edebilirsiniz.

Stok maliyetlerini, Giriş-OBF, Eldeki-OBF, LIFO, FIFO mali- yet türlerine göre yapabilir, istenen maliyet türü bazında raporlar alabilirsiniz.

Sipariş, stok ve fatura fişi üzerinden otomatik barkod etiketleri basabilirsiniz.

Hareket gören veya hareketsiz tüm stokların kodlarını değiştirebilir, kart bilgilerini şirketten-şirkete veya aynı şirket içinde kopyalayabilirsiniz.

Çoklu depo takibi yapabilirsiniz.

Stok sevkiyat planlamanızı depo bazında yapabilirsiniz.

Otomatik sayım işlemi sayesinde, sayım öncesi ve sonrası stok durumlarının karşılaştırmasını yapabilir, stok kayıplarınızı takip edebilirsiniz.

SentezPocketROUTE sayesinde sayım işlemlerini hızlı ve kolay gerçekleştirebilirsiniz.

Konsinye stokları ve satışlarınızı müşteri ve depo bazında takip edebilirsiniz.

Her ürün için seri numarası üreterek, ürünün tüm hareketlerini izleyebilirsiniz

Ürünlerinizin seri durumlarına göre (parça, metre, renk vb.) alış/satış, sipariş ve stoklarınızı takip edebilirsiniz.

Seri kartlarına ürün için özel kod (telefon no, barkod no, son kullanma tarihi gibi) tanımlayabilir ve stoklarınızı takip edebilirsiniz.

Fatura

Tüm alış ve satış faturalarınızın TL ve istenen döviz cinsi bazında girişlerini yapabilirsiniz.

Faturalarınıza otomatik olarak belge numarası verebilir, belge numarası kontrolü sayesinde mükerrer kayıt girişlerini engelleyebilirsiniz.

İşlenen irsaliyeler doğrultusunda, otomatik olarak fatura oluşturabilir, tek fatura üzerinde birden fazla irsaliyeyi faturalaştırabilirsiniz.

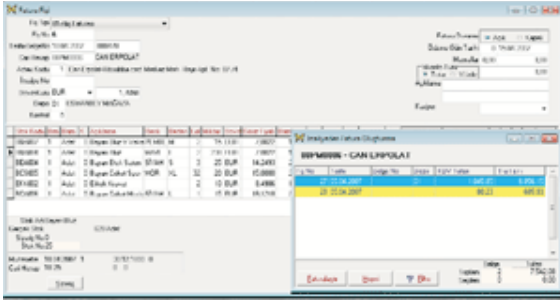

Faturalaştırılmış irsaliyelerin ve faturalaşma süresini geçen irsaliyelerin takibini yapabilirsiniz.

ÖRNEK A.Ş.		30 Mayıs 2007 Çarşamba 12:03:43						
Faturalaştırılmamış İrsaliyeler Listesi								
01-Mal Alım İrsaliyesi								
Fiy. No	Tarih	Cari Hesap Kod ve Adı	Bölge No	FaturaNo	De/Masraf	İskonto	K.D.V.	Toplam Tutar
460	09.04.2007	01 ÖZGÜR TEKSTİL	365006	0	1,75	271,60	2,396,83	15,707,73
461	11.04.2007	01 ÖZGÜR TEKSTİL	365009	0	0	52,50	504,02	3,304,14
463	12.04.2007	13 DİCLE TEKSTİL	425012	0	1,50	213,75	1,219,41	7,995,43
467	15.04.2007	02 YAVUZ TEKSTİL	663020	0	3,00	61,88	484,40	3,178,52
473	15.04.2007	08 YAMA TEKSTİL	325025	0	1,75	271,60	2,396,83	15,707,73
474	16.04.2007	32 SARI TEKSTİL	480897	0	1,50	213,75	1,219,41	7,995,43
481	16.04.2007	29 CEYHAN TEKSTİL	665456	0	0	52,50	504,02	3,304,14
489	17.04.2007	08 YAMA TEKSTİL	325669	0	3,00	61,88	484,40	3,178,52
495	17.04.2007	01 ÖZGÜR TEKSTİL	365124	0	1,50	213,75	1,219,41	7,995,43
500	18.04.2007	32 SARI TEKSTİL	487120	0	3,00	61,88	484,40	3,178,52
501	18.04.2007	29 CEYHAN TEKSTİL	665021	0	1,75	271,60	2,396,83	15,707,73
506	18.04.2007	01 ÖZGÜR TEKSTİL	365220	0	0	52,50	504,02	3,304,14
Toplam:		12 Fiy.			18,5	1.796,10	13.810,88	90.567,46

Satın alma ve müşteri siparişleri bazında otomatik olarak alıŖ/satıŖ faturalarını düzenleyebilir, tek fatura üzerine birden fazla sipariŖ aktarabilirsiniz.

Faturalarınızın muhasebe entegrasyonunu toplu ya da birebir olarak gerçekleŖtirebilirsiniz.

DiŖer modüllere (cari hesap, muhasebe) entegre edilmeyen faturalarınızın kontrolünü yapabilirsiniz.

Faturalar için baŖlık ve satır bazlı olmak üzere alfa nümerik ve nümerik özel kod tanımlamaları yapabilir, verilen özel kodlar bazında detaylı ve kümülatif raporlar alabilirsiniz.

Açık ve kapalı fatura giriŖleri yapabilir, kapalı faturalar için farklı kasalar kullanabilirsiniz.

Fatura ödeme vadelerini istenirse cari hesaba bađlı olarak ve/veya fatura bazında ayrı belirleyebilirsiniz.

Faturaların toplam deđeri üzerinden tutar veya yüzde iskontosu ve fatura masraflarını tanımlayabilir, fatura giriŖlerinde stok kalemleri için farklı iskontolar tanımlayabilirsiniz.

Alınan ve verilen fason fatura giriŖlerini yapabilir, KDV tevkifat raporları alabilirsiniz.

Cari hesap, stok bazında ve/veya genel bazda alıŖ/satıŖ tablo ve istatistikleri alabilirsiniz.

GiriŖi yapılan faturalar doğrultusunda KDV İcmal Raporu ve KDV Listeleri alabilirsiniz.

Fatura fiŖi içerisinde cari hesap ve stok kartı ekstresi alabilir, cari hesap ve muhasebe entegrasyon bilgilerini takip edebilirsiniz.

Muhasebe

Muhasebe hareketlerini TL ve dövizli olarak yapabilir, istenilen baz da rapor ve formları alabilirsiniz.

Hesap planı kod yapısını hesap seviyeleri bazında düzenleyebilir, hesap seviyeleri bazında istenilen tüm raporları alabilirsiniz.

Fiy No	Tarih	Öçlenen	Şey	Şey	Şey	Şey	Şey	Şey	Şey	Şey
1	09.05.2007									
10										
100										
100-01-001										
100-01-002										
100-01-003										
100-01-004										
100-01-005										
100-01-006										
100-01-007										
100-01-008										
100-01-009										
100-01-010										
100-01-011										
100-01-012										
100-01-013										
100-01-014										
100-01-015										
100-01-016										
100-01-017										
100-01-018										
100-01-019										
100-01-020										
100-01-021										
100-01-022										
100-01-023										
100-01-024										
100-01-025										
100-01-026										
100-01-027										
100-01-028										
100-01-029										
100-01-030										
100-01-031										
100-01-032										
100-01-033										
100-01-034										
100-01-035										
100-01-036										
100-01-037										
100-01-038										
100-01-039										
100-01-040										
100-01-041										
100-01-042										
100-01-043										
100-01-044										
100-01-045										
100-01-046										
100-01-047										
100-01-048										
100-01-049										
100-01-050										
100-01-051										
100-01-052										
100-01-053										
100-01-054										
100-01-055										
100-01-056										
100-01-057										
100-01-058										
100-01-059										
100-01-060										
100-01-061										
100-01-062										
100-01-063										
100-01-064										
100-01-065										
100-01-066										
100-01-067										
100-01-068										
100-01-069										
100-01-070										
100-01-071										
100-01-072										
100-01-073										
100-01-074										
100-01-075										
100-01-076										
100-01-077										
100-01-078										
100-01-079										
100-01-080										
100-01-081										
100-01-082										
100-01-083										
100-01-084										
100-01-085										
100-01-086										
100-01-087										
100-01-088										
100-01-089										
100-01-090										
100-01-091										
100-01-092										
100-01-093										
100-01-094										
100-01-095										
100-01-096										
100-01-097										
100-01-098										
100-01-099										
100-01-100										

Kayıt giriŖlerinde, satır kopyalama, sütun kopyalama, otomatik KDV ayırma, fiŖ bakiyesi eŖitleme, hesap kapatma v.b. gibi fonksiyonlar sayesinde bilgi giriŖlerini daha seri bir Ŗekilde yapabilirsiniz.

Mizan, Genel Mizan, Hesap Ekstresi v.b. raporları TL ve istenen döviz cinsi bazında alabilir, kur farklarını ve enflasyon düzeltme farklarını izleyebilirsiniz.

Fiy No	Fiy Tarihi	Fiy Tipi	Masraf Yeri	Yade Tarihi	Açıklama	Borc	Alacak	Dönem Kuru	Dönem Tutar
01.05.2007	01.05.2007	1.01-Masraf	30.12.1901	01.05.2007	01.05.2007	0,00	1.836,36	0,0000	1.836,36
01.05.2007	01.05.2007	2.01-Masraf	30.12.1901	01.05.2007	01.05.2007	0,00	25,75	0,0000	25,75
01.05.2007	01.05.2007	3.01-Masraf	30.12.1901	01.05.2007	01.05.2007	0,00	2.396,83	0,0000	2.396,83
01.05.2007	01.05.2007	4.01-Masraf	30.12.1901	01.05.2007	01.05.2007	0,00	1.842,24	0,0000	1.842,24
01.05.2007	01.05.2007	5.01-Masraf	30.12.1901	01.05.2007	01.05.2007	0,00	3.775,01	0,0000	3.775,01
01.05.2007	01.05.2007	6.01-Masraf	30.12.1901	01.05.2007	01.05.2007	0,00	3.244,71	1,9550	1.836,36
						Borc	Alacak	Bakiye	
						0,00	23.395,43	23.395,43	
						0,00	1.836,36	1.836,36	

Faturalara ait KDV bilgilerini otomatik veya manuel girebilir, indirilecek KDV Listesi dökümlerini alabilirsiniz.

Yansıtma tablosu tanımları sayesinde, yansıtma işlemlerini istenilen tarihler arasında yapabilir, dönem sonu kapanıŖ işlemlerini otomatik olarak gerçekleŖtirebilirsiniz.

İstenilen tarih aralıđında TL ve istenen döviz cinsine göre konsolide mizan alabilir, Ŗirketler arası konsolidasyon sađlayabilirsiniz.

Resmi defter dökümlerini almadan önce toplam sayfa sayısı, borç/alacak eŖitliđi gibi istatistikî bilgiler alabilirsiniz.

GiriŖi yapılan kayıtlara göre Enflasyon Düzeltme Muhasebesi yapabilir, düzeltme öncesi ve düzeltme sonrası raporlarını alabilirsiniz.

Rapor ve form üretici sayesinde, kullanıcı isteđine bađlı olarak sınırsız sayıda rapor ve form hazırlayabilirsiniz.

Hızlı bilgi girişlerini sağlamak amacıyla fiş açıklama tanımları yapabilir, daha önce girilen fişleri farklı bir tarih ve şirkete kopyalayabilirsiniz.

Diğer modüllerden yapılan entegrasyonlarda, muhasebe fişine gelmesini istediğiniz entegrasyon açıklamalarını tanımlayabilirsiniz

Bütçe

Gelecek faaliyet dönemi için, işletmenizin hedeflerine ve işletme politikalarına uygun olarak bütçe planlamasını yapabilir, hazırlanan gelecek dönem faaliyetlerini ve sonuçlarını parasal ve sayısal olarak takip edebilirsiniz

Hesap Kodu	Açıklama	Masraf/Yen	Tutar
500.01.001	Biluz satışları		95,000.00
500.01.002	T-Shirt satışları		77,500.00
500.01.003	Pantolon satışları		115,000.00
500.01.004	Çeket satışları		45,500.00
Hesap 1 SHIRT SATIŞLARI			333,000.00

Finans

İstenilen tarih aralığında Bilanço Tablosu, Gelir Tablosu, Nakit Akım Tablosu ve Kâr Dağıtım Tablosu gibi finansal tabloları otomatik olarak hazırlayabilirsiniz.

Şirket bazında ayrı finansal tablolar hazırlayabilir, master tablo üzerinden kopyalama yaparak istenilen yapıda yeni tablolar oluşturabilirsiniz.

Tablo Adı	Tutar	Durum
Bilanço Tablosu	10,000.00	0.00
Gelir Tablosu	10,000.00	0.00
Nakit Akım Tablosu	10,000.00	0.00
Kâr Dağıtım Tablosu	10,000.00	0.00

Finansal tablolarınızı istenilen dil, döviz cinsi ve döviz kuru üzerinden alabilirsiniz.

Finansal tablolarınızı TL ve istenen döviz cinsi bazında, önceki dönem ve cari dönem olarak alabilirsiniz.

Enflasyon düzeltme işlemleri ile finansal tablolarınızın düzeltme öncesi ve düzeltme sonrası şeklinde alabilir, düzeltme farklarını tablolar üzerinde izleyebilirsiniz.

Cari Hesaplar

Tek kart üzerinde TL ve istenilen döviz cinsi bazında hareket girişi yapılabilir ve raporlarını alabilirsiniz.

Tarih	Açıklama	Tutar
10.04.2007	2007 Nisan Ödemesi	176.00
10.04.2007	11.04.2007 Nakit Girişi	6.70
10.04.2007	11.04.2007 Nakit Çıkışı	14.78
10.04.2007	10.04.2007 Nakit Girişi	6.70
10.04.2007	10.04.2007 Nakit Çıkışı	14.78
10.04.2007	10.04.2007 Nakit Girişi	6.70
10.04.2007	10.04.2007 Nakit Çıkışı	14.78
10.04.2007	10.04.2007 Nakit Girişi	6.70
10.04.2007	10.04.2007 Nakit Çıkışı	14.78

Cari hesap kart ve fişlerine özel kodlar tanımlayabilir, bu bazda detaylı ve kümülatif raporlar alabilirsiniz.

Fatura, çek/senet gibi hareketler doğrultusunda aylık ve haftalık yaşlandırma, vade farkı ekstresi, özet adat gibi raporlar alabilir, fatura bazında ödeme/taahhüt işlemleri yapabilirsiniz.

Cari hesaba ait döviz bakiye bilgilerini takip edebilirsiniz.

Cari hesap hareketleri ve diğer modüllerden yapılan entegrasyonlar sonucu cari hesap ekstresi, mutabakat mektubu, bakiye listesi gibi raporları istenen tarihler arasında TL ve döviz bazında alabilirsiniz.

Tanımladığınız adres, telefon bilgileri doğrultusunda cari hesap adres listeleri ve etiket dökümü alabilirsiniz.

Cari hesaplara risk limiti ve vade opsiyonu tanımlayabilir, cari hesap risk raporu sayesinde cari hesaplarınızın toplam riskini takip edebilirsiniz.

Bakiye ve hareket raporlarını istenilen tarih aralığında, cari hesap bakiye türleri bazında alabilirsiniz.

Tüm cari hesap kartlarını şirketten şirkete ve aynı şirket içinde kopyalama yaparak bilgi girişini hızlandırabilirsiniz Konsinye stokları ve satışlarınızı müşteri ve depo bazında takip edebilirsiniz.

Çek/Senet

Çek/Senet girişlerini TL ve istenilen döviz cinsi ve kuru üzerinden yapabilirsiniz.

Banka bazında kesilen çek/senetlerinizin raporlarını, vadelerine göre detaylı olarak alabilirsiniz.

Online entegre çalışma özelliği sayesinde girişi yapılan çek/senet hareketlerini cari hesap, muhasebe ve banka modüllerine entegre edebilirsiniz.

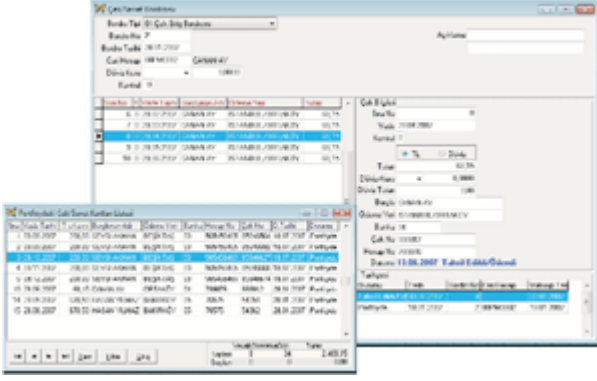

Döviz ve TL bazında, müşteri ve kendi çek/senetlerinin detaylı ve kümülatif rapor ve istatistiklerini alabilirsiniz.

Bankaların çek formatına göre kesilen çeklerinizin dökümlerini otomatik olarak alabilirsiniz.

Çek/senet raporlarınızı isteğe bağlı olarak sadece çek veya sadece senet, hem çek hem senet olarak alınan ve verilen bazında alabilirsiniz.

Çek/senet tarihçelerini takip edebilir, çek/senet durumu bazında güncel ve geçmişe dönük raporlar alabilirsiniz.

Aylık veya günlük baz da otomatik çek/senet üreterek bilgi girişlerini daha seri hale getirebilirsiniz.

Aynı anda birden fazla çek/senet üzerinde durum değişikliği yapabilirsiniz.

Cari hesap ve vade bazında çek/senetlerinizin rapor ve istatistiklerini alabilirsiniz. .

Banka

Bankalar ile ilgili şube, hesap numarası telefon v.b. gibi bilgileri tanımlayabilir, tek kart üzerinden bankanın TL ve istenen döviz cinsi bazında girişlerini yapabilirsiniz.

Bankalar arası EFT işlemleri, gelen/gönderilen havale, nakit para çekme, nakit para yatırma, banka kredileri, döviz bozdurma, repo dönüşümleri ve ihracat bedel karşılığı gibi banka işlemlerini yapabilirsiniz.

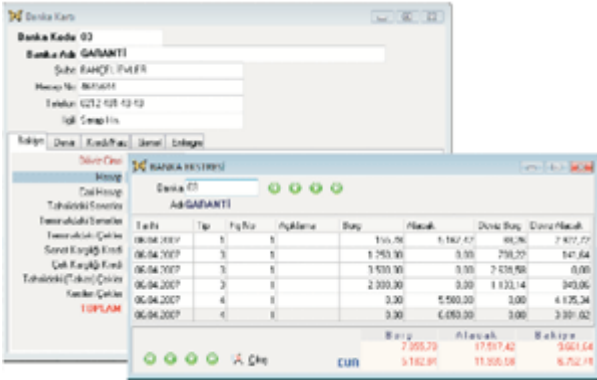

Hesap türlerine göre ayrı ve genel toplam olarak bakiye takibini yapabilir, ekstre ve bakiye raporlarını alabilirsiniz.

Bankalar ile ilgili kredi marj ve limitleri, verilebilecek senet ve kullanılabilir kredi bilgileri tanımlayabilirsiniz.

Bankalar için yıllık faiz oranları, senet ve çek karşılığı kredi oranları tanımlayabilir, bu baz da takip yapabilirsiniz.

Banka fiş formlarını istediğiniz yapıda hazırlayabilir, banka teminatlarını otomatik olarak verebilirsiniz.

Vadesi gelmemiş ödemelerinizi banka bazında takip edebilir, vadeye uygun finans yönetimi yapabilirsiniz.

Üretim

Mamul ve yarı mamul stoklar için istenilen maliyet türüne göre reçeteler oluşturabilirsiniz.



Hammadde stoklar için alternatif hammadde, yarı mamul stoklar için alternatif yarı mamul tanımlayabilirsiniz.

Reçete bazında üretim giderleri tanımlayabilir, gider payını tutar ve maliyet yüzdesine göre hesaplayabilirsiniz

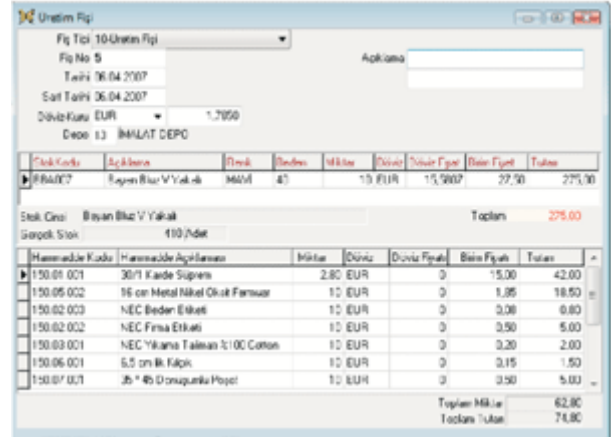

Üretim işlemlerini reçete bazında veya istenilen tarih aralığında toplu olarak yaptırabilirsiniz.

Reçete bazında detaylı ve kümülatif maliyet raporları ve imalat tabloları alabilirsiniz.

Mamul üretiminde kullanılan hammaddelerin sarfiyat ve maliyetlerini fatura bazında yapabilirsiniz.

Mamul maliyetlerini istenilen maliyet yöntemine göre, ambar veya genel bazda hazırlayabilirsiniz.

Üretim-muhasebe entegrasyonunu online gerçekleştirebilirsiniz.

Üretim adetlerinize göre ya da müşteri siparişlerinize doğrultusunda mamul üretiminizin gereken hammadde ve yarı mamul ihtiyaç planlamasını oluşturabilirsiniz.

Mamul maliyetlerini Giriş-OBF, Eldeki-OBF, LIFO, FIFO maliyet türlerine göre yapabilir, bu baz da tüm maliyet raporlarını alabilirsiniz.

Üretimde kullanılan hammadde alışları doğrultusunda Yüklenen KDV Listesini otomatik olarak alabilirsiniz

Demirbaş

Her demirbaş için kart açarak demirbaş alış bilgileri, satış bilgileri, giriş maliyeti bilgilerini tanımlayabilirsiniz.

Yıl	Dönem	LD %	Değer	Kasa Değeri	Bakiye Amortisman	Em Dönem Amortisman
2005	3	8,00	0,00	13.000,00	0,00	200,00
2005	4	8,00	0,00	13.000,00	0,00	200,00
2006	1	8,00	0,00	13.000,00	800,00	200,00
2006	2	8,00	0,00	13.000,00	800,00	200,00
2006	3	8,00	0,00	13.000,00	800,00	200,00
2006	4	8,00	0,00	13.000,00	800,00	200,00
2007	1	8,00	0,00	13.000,00	1.600,00	200,00

Değer Alış Fonu: 3,00 Cari Yıl Amortisman: 300,00
Kullanılan Değer Alış Fonu: 3,00 Bu Dönem Kamusal Amortisman: 200,00
Kali Çekim Fonu: 0,00 Öncelikli Dönem Kamusal Amortisman: 0,00
MDV Alış: 0,00 Toplam Kamusal Amortisman: 200,00

Demirbaş alış kaydı, amortisman tahakkuku, demirbaş gider girişlerini ve satış işlemlerini yapabilirsiniz.

Demirbaşlar için grup ve bölüm tanımlaması yapabilir, grup ve bölüm bazında tüm demirbaş raporlarını alabilirsiniz.

Enflasyon Düzeltme işlemlerini yapabilir, düzeltme öncesi ve düzeltme sonrası raporlarını alabilirsiniz.

Enflasyon Düzeltme sayesinde oluşan düzeltme farklarını otomatik olarak muhasebe entegrasyonu yapabilirsiniz.

Amortisman defteri, alış/satış raporları, gider listesi ve KDV bilgilerini detaylı ve kümülatif olarak demirbaş grubu ve bölümü bazında alabilirsiniz.

Personel

Personel için sicil kartı açarak, özlük ve ücret bilgilerini tanımlayabilir, sicilini resmini kart üzerinde izleyebilirsiniz.

Ücret ödemelerini, aylık, günlük ve saat bazında yapılacak seçime göre brüt veya net olarak hesaplayabilirsiniz.

Yıl	Dönem	LD %	Değer	Kasa Değeri	Bakiye Amortisman	Em Dönem Amortisman
2005	3	8,00	0,00	13.000,00	0,00	200,00
2005	4	8,00	0,00	13.000,00	0,00	200,00
2006	1	8,00	0,00	13.000,00	800,00	200,00
2006	2	8,00	0,00	13.000,00	800,00	200,00
2006	3	8,00	0,00	13.000,00	800,00	200,00
2006	4	8,00	0,00	13.000,00	800,00	200,00
2007	1	8,00	0,00	13.000,00	1.600,00	200,00

Değer Alış Fonu: 3,00 Cari Yıl Amortisman: 300,00
Kullanılan Değer Alış Fonu: 3,00 Bu Dönem Kamusal Amortisman: 200,00
Kali Çekim Fonu: 0,00 Öncelikli Dönem Kamusal Amortisman: 0,00
MDV Alış: 0,00 Toplam Kamusal Amortisman: 200,00

SSK bilgilerini elektronik ortamdan oluşturup iletebilirsiniz.

Ek ödeme ve kesintilerinize özel formüller ekleyebilir, ödeme ve kesintilerinizi tahakkuk ve bordro işlemlerine otomatik yansıtabilirsiniz.

Departman bazında işçi takibi yapabilir, kişilerin sicil bilgilerini tutabilirsiniz.

Ay sonu devri yapabilir, istenildiği takdirde ay sonu devrini geri alabilirsiniz.

Ay içinde istediğiniz kadar ek zarf hazırlayabilir, İcmal, SSK, Eksik Çalışma raporlarını alabilirsiniz.

Aylık ve dört aylık sigorta bildiğesi formlarını dökümlerini alabilir, Ek-1 ve Ek-2 giriş – çıkış bildiğesinin dökümünü program tarafından hazırlanan formlarla alabilirsiniz.

Rapor ve form üretici sayesinde kullanıcı isteğe bağlı olarak sınırsız rapor ve form dizayn edebilirsiniz.

İsteğe bağlı olarak departman bazında toplu puantaj ve tahakkuk yapabilirsiniz.

PDKS (Personel Devam Kontrol Sistemi) entegrasyonu sayesinde puantaj bilgilerini tekrar girmek zorunda kalmazsınız.

SSK E-Bildiğesi işlemini program içerisinden otomatik olarak gerçekleştirebilirsiniz.

Bankadan ödemelerin yapılması için banka ödeme bilgileri hazırlayıp, elektronik ortamda üretebilirsiniz.

SSK bilgilerini elektronik ortamdan oluşturup iletebilirsiniz.

İşçi ücret tahakkuklarının mahsubunu otomatik olarak yapabilirsiniz

Analizler/Kontrol Panel

Borçlu veya alacaklı hesaplar, vadesi gelen çek/senetler, alınan müşteri siparişleri gibi hazır tablolardan seçebilir ya da dilediğiniz herhangi bir sorgulama tanımlayabilirsiniz.

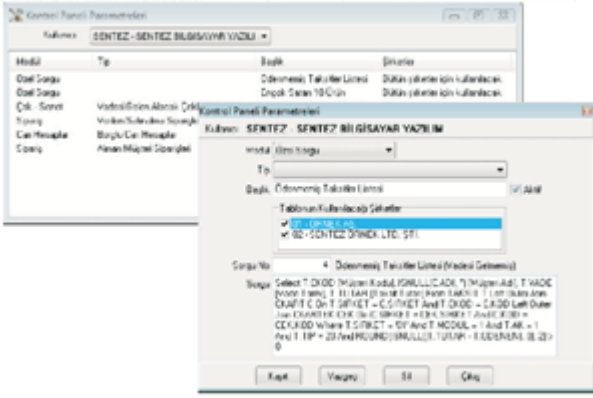

Tablolarınızı seçtiğiniz şirketler için ve belirli bir cari hesap veya stok koduna göre çalışacak şekilde düzenleyebilir, panelinizi kullanıcı bazında tanımlayabilirsiniz.

Veri Analizi

Veritabanı analizi ile dilediğiniz sorguları hazırlayıp her türlü veriyi değişik şekillerde raporlayabilirsiniz. Oluşturduğunuz raporları istediğiniz alanlara göre gruplayabilir, alt gruplar tanımlayabilirsiniz



Yapmış olduğunuz analiz sonucunu yazıcıdan dökürebileceğiniz gibi, isterseniz MS Excel, Text ya da HTML formatında saklayabilirsiniz.

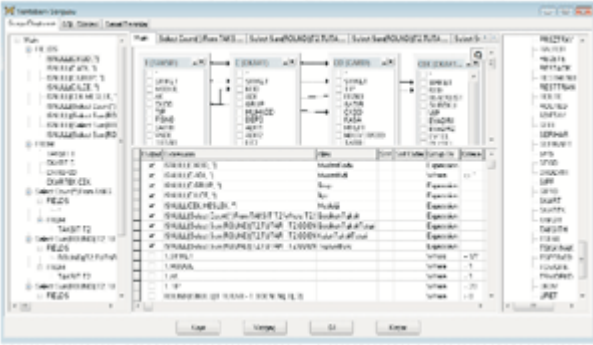

Raporlarda bilgilerin nerelerde çıkması gerektiğini, rengini vb. tanımlayabileceğiniz gibi, mizanpajını da istediğiniz şekilde ayarlayabilirsiniz.

Oluşturduğunuz raporları, dilediğiniz filtrelemeleri yaparak, grafik olarak alabilirsiniz.

Tüm raporları MS Excel, MS Word formatında saklayabilirsiniz.

Raporlarınızı XML dosyası olarak veya HTML formatında mail olarak gönderebilirsiniz. Dilerseniz oluşturduğunuz raporun sadece belirlediğiniz bir kısmını da alabilirsiniz

Analiz Küpleri ve Analizler

Cari Hesap, Sipariş, Stok ve Fatura modüllerine ait bilgileri, istediğiniz alan ve kısıtlamalara göre dilerseniz gruplayarak, dilerseniz istediğiniz alanlarda filtreleme yaparak çok boyutlu analizler yapabilirsiniz.

Yatay ve düşey eksende çıkmasını istediğiniz alanları kendiniz belirleyebilir, oluşturduğunuz küpün grafiğini alabilirsiniz.

Hatırlatıcı

Önemli gördüğünüz konu veya konuları (İşyerinde yapacağınız önemli bir iş, bir toplantı zamanı, eşinizin doğum günü vs), hatırlatıcı ekranında tanımlayarak programın dilediğiniz gibi size hatırlatmasını sağlayabilirsiniz.

Günlük, haftalık, aylık, yıllık dönemlerde hatırlatmasını ayarlayabileceğiniz gibi programın açılış ve kapanışlarında veya bir kereye mahsus olmak kaydı ile hatırlatmasını sağlayabilirsiniz.

Uyarı Sistemi

Uyarı Sistemi sayesinde, Cari Hesap, Çek-Senet, Sipariş, Stok ve Fatura modülleri için şirket veya kullanıcı bazında, izleme, Kayıt ve Değişiklik işlemlerinde uyarı mekanizması geliştirebilirsiniz. Dilerseniz uyarının yapılmasını istediğiniz modul(ler)de filtreleme yapabilirsiniz.

Bu sistemin devreye girmesi için parametrelerden ilgili ayarların yapılması yeterlidir. Parametrelerde tanımladığınız uyarı ayarlarına göre, yapılacak uyarının ekrana mesaj şeklinde veya e-posta olarak gelmesini sağlayabilirsiniz.