

sentez

YARN

İplik
Üretim Takip
Sistemi

İplik Üretim Takip Sistemi

- Proforma Maliyet
- Sipariş
- İş Emri Takibi (Parti Kartı)
- Hammadde Tedarik
- Stok Kontrol
 - Satın Alma
 - Seri Takibi
 - Depo
- Üretim
 - Üretim Planlama
 - Üretim Takibi
- Sevkiyat ve Faturalama
- Maliyet
- Cari Hesap
- Analizler
 - Kontrol Panel
 - Veri Analizi
 - Analiz Küpleri ve Grafikler



Proforma Maliyet

Müşterinizin vermiş olduğu sipariş için fire, kar ve komisyon oranları belirterek proforma maliyet hazırlayabilirsiniz.

Yapılan maliyetleri, iplik, tarih ve müşteri bazında arşivleyerek, filtreler sayesinde kolayca ulaşabilirsiniz.

Hazırlamış olduğunuz proforma maliyeti istediğiniz bir parti ile ilişkilendirebilirsiniz.

Ön Maliyet Formu		14.01.2008	
Maliyet No: 12	İplik Cinsi: H1AIPV-001	30/2 Polyester Viscon Lycra	
Rek Kodu: 00011/1	Müşteri: M-007	Teksstil	
Döviz Cinsi: EUR	Döviz Cinsi: USD	Döviz Cinsi: STR	
Parti/Sipariş: 1401			
Maliyet Ana Toplamı		TL	EUR
Fire (%)		5	0.60
Kar (%)		15	1.88
Komisyon (%)		0	0.00
Hesaplanan Fiyat		14.43	7.73
Verilen Fiyat		15.96	8.50
Gerçek Kar		1.53	0.77
Maliyet Ana Toplamı		11.35	6.40
Fire (%)		0.32	0.48
Kar (%)		1.43	0.84
Komisyon (%)		0.00	0.00
Hesaplanan Fiyat		14.43	7.73
Verilen Fiyat		15.96	8.50
Gerçek Kar		1.53	0.77

İpliğe ait reçete bilgilerini (Kullanım oranı vb.) Proforma Maliyet ekranına otomatik aktarabilirsiniz.

Kopyalama yöntemi ile daha önce hazırladığınız bir proforma maliyet kartından taşıma yaparak yeni bir maliyet hazırlama işlemi kolayca yapabilirsiniz.

Proforma iplik maliyet tablolarında otomatik kar analizi yapabilirsiniz.

Ekran üzerinden kumaşa ait reçeteye otomatik olarak ulaşabilirsiniz.

Reçete üzerinden otomatik proforma maliyet oluşturabilirsiniz.

İpliğe ait yapılan tüm maliyet çalışmalarını reçete üzerinde izleyebilirsiniz.

Değişik döviz türlerine göre maliyet yapabilirsiniz.

Maliyet çalışmalarınızı değişen kur ve fiyatlara göre tek tek veya toplu olarak güncelleyebilirsiniz.

Güncelleme Yapılacak Ön Maliyet Çalışmaları	
Maliyet No: 0	99999999
Maliyet Tarihi: 30.12.1899	31.12.9999
Müşteri:	Parti No:
İplik:	Genel Gider:
Güncelleme Seçenekleri	
Maliyet (Kur) Tarihi: 06.11.2007	
Stoğa Ait Güncellenecek Maliyet Bilgisi	
<input checked="" type="radio"/> Tüm Maliyet Çalışmaları <input type="radio"/> İlk Maliyet Çalışması <input type="radio"/> Son Maliyet Çalışması	
İlk ve Son Maliyet Bilgisi Müşteri Bazında	
<input checked="" type="radio"/> Evet <input type="radio"/> Hayır	
Bilgi Güncellenirken Fiyat Değeri -0- Olanlar İçin Eski Değerleri Kullanılacak:	
<input checked="" type="radio"/> Evet <input type="radio"/> Hayır	
<input checked="" type="checkbox"/> Yeni Ön Maliyet Kayıt Oluşturulacak <input checked="" type="checkbox"/> Maliyet Tarihi, Döviz Kuru ve Bağlı Hesaplamalar Güncellenecek <input checked="" type="checkbox"/> Tarih, Kur ve Hammaddede Maliyet Fiyatı Güncellenecek (Stok Katı Alış-1 Fiyatı Kullanılarak) <input checked="" type="checkbox"/> Parametrik Üretim ve Baskı Fiyatları Güncellenecek <input checked="" type="checkbox"/> Parametrik ve Grup Terbiye Bilgileri Güncellenecek <input checked="" type="checkbox"/> Parametrik ve Grup Terbiye Bilgileri Güncellenecek	
İşlem Başlıyor...	
Eski:	Yeni:
Maliyet No: 12	Maliyet No: 13
Nolu Maliyet Bilgisi Oluşturuldu...	
*** İşlem Tamamlandı... ***	

Sipariş

Müşteri sipariş bilgilerini detaylı olarak girebilirsiniz.

Stok Kodu	Açıklama	Parti No	Renk Kodu	Route No	Yayant	Sipariş Miktarı	Döviz	Döviz Fiyatı	Birim Fiyat	Teman Tarihi	Tutar
H1AIPV-001	Polyester Viscon İplik	U27-01	000100	HAM		700.00	USD	4.00	4.68	20.01.2008	3.283.00
H1AIPV-001	Polyester Viscon İplik	U27-02	00010/1	000101	KJRM23	380.00	USD	6.00	7.03	27.01.2008	2.671.40
H1AIPV-001	Polyester Viscon İplik	U27-03	00059/1	000101	NAVY	380.00	USD	5.90	6.92	27.01.2008	2.629.60

Müşteri sipariş girişlerinde, parti numaralarını, renk kodlarını ve üretim prosesini belirtebilirsiniz.

Siparişin işletmedeki üretim durumunu (partilene, sevkiyat şeklinde) takip edebilirsiniz.

Açık-kapalı sipariş dağılımını, stok ve cari hesaplar bazında takip edebilirsiniz. Müşteri siparişlerini otomatik olarak iş emrine aktarabilirsiniz.

Müşteri siparişleri üzerinden parti bilgilerine ulaşabilirsiniz.

Müşteriye ait tüm talimatları girebilirsiniz.

Sipariş Formunu istenilen şekilde dizayn edebilir, Sipariş Formunun müşteri okeyi için faks çekebilirsiniz.

Müşteri ve stok bazında detaylı raporlar alabilirsiniz.

Müşteri, stok ve renk bazında sipariş dağılımlarını takip edebilirsiniz.

Müşteri siparişi üzerinden satın alma ve fason talimatlarını otomatik olarak hazırlayabilirsiniz.

Stok Kodu	Stok Açıklama	Fig Satır Açıklama	Parti No	Renk Kodu	Route No	Yayant	Teman	Aktılan	Hesaplanan	Miktar
H1AIPV-001	30/2 Polyester Visco		000100	HAM		06.11.2007	0.00	700.00	700.00	
H1AIPV-001	30/2 Polyester Visco	U27-02	00010/1	000101	KJRM23	06.11.2007	0.00	380.00	380.00	
H1AIPV-001	30/2 Polyester Visco	U27-03	00059/1	000101	NAVY	06.11.2007	0.00	380.00	380.00	

Sipariş üzerinden iş emri bilgilerine ulaşabilirsiniz.

İş emri oluşturulan siparişlere ve ilgili iş emirlerine müdahale edilmesini engelleyebilirsiniz.

İş emri oluşturulmamış siparişleriniz için iş emri numarası ataması yapabilirsiniz.

Sipariş ve ilgili dokümanları ilişkilendirebilir istenildiği zaman bu dokümanlara ulaşılabilmesi sağlayabilirsiniz.

İpliğe ait sipariş, satış, maliyet analiz bilgilerine ulaşabilirsiniz.

İş Emri Takibi (Parti Kartı)

Üretime ait tüm bilgileri detaylı olarak tanımlayabilirsiniz.

Müşteri siparişlerinden otomatik iş emri hazırlayabilirsiniz.

Barkodlu ve barkodsuz iş emri dökümü alabilirsiniz.

ÖRNEK TEKSTİL BARKODLU Mal Takip Kartı		Partiyi Açan	Program No	Sip. No	Makina No		
		Fatih	30	5	T401		
Müşteri Adı / Müşteri Parti No/Termin Tarihi	Parti No/Tarihi	Renk Kodu / Açıklaması		İrsaliye No			
ÖZGÜN (ERENTEKS) 1932 / 03.09.2008	3779L2 25.08.2008	18-00084-02 LACIVERT (PAMUK)		770			
Malın Cinsi / Açıklamalar	Planlama	Depo	Sevkiyat	Fire			
70-D INTERLOK	168,00	KG	KG	Fark %			
Müşterinin Özel Talimatları							
İlk siparişteki lot değerleri korunacak.							
GİRİŞ		OPERASYONLAR		ÇIKIŞ			
[Barcode]		[Barcode]		[Barcode]			
368102185							
İşlemler	Talimatlar	Makina	Tarih	G.Saat	Ç.Saat	Çalışanın Adı	ONAY
Karışım		M02	25.08.2008	14:19	16:25	SECKİN GÜNERİ	
Tarar		M02	25.08.2008	17:40			
Çer							

İş emri üzerinde işletmeye özel alanlar tanımlayabilirsiniz.

İşletmeye uygun birden fazla parti refakat kartı dizaynı yapabilirsiniz.

Müşteri parti numarasına göre üretim aşamalarını takip edebilirsiniz.

Sınırsız iş akış prosesi tanımlayabilirsiniz.

Tamir partileri (iç+dış) takip edebilirsiniz.

İş emri üzerinde iplik bazında üretim detay bilgilerini tanımlayabilirsiniz.

Farklı ürünleri aynı iş emrinde takip edebilirsiniz.

Parti sipariş tarihçesinde parti ve siparişe ait her tür üretim hareketini detaylı olarak takip edebilirsiniz.

Üretimin herhangi bir aşamasında partiyi, alt partilerine bölebilirsiniz.

Partilere ait hareketleri tek bir form üzerinde takip edebilirsiniz.

Hammadde Tedarik

Kart üzerinde hammadde kullanım oranı ve fire tanımlayarak hammadde ihtiyacınızı hesaplayabilirsiniz.

Belirlenen ihtiyaç veya müşteri siparişi doğrultusunda otomatik satınalma siparişi verilebilir.

İhtiyaç planlaması yapabilir ve bu doğrultuda satınalma siparişi verilebilir.

Stok Kontrol

Satın Alma

Satın alma sipariş bilgilerini detaylı olarak girebilirsiniz.

Müşteri siparişleri doğrultusunda otomatik satın alma siparişi verilebilir.

Satın alma siparişini otomatik olarak irsaliye üzerine aktarabilirsiniz.

Stok bazında kritik ve optimum stok miktarları tanımlayabilir ve kritik stok miktarı altındaki stoklarınıza tek bir ekran üzerinden ulaşarak otomatik sipariş verilebilir.

Açık-kapalı sipariş dağılımı, stok ve cari hesaplar bazında takip edebilirsiniz.

Müşteri, tedarikçi ve stok bazında detaylı raporlar alabilirsiniz.

Seri Takibi

Parti Kartı üzerinden otomatik seri kartı üretebilirsiniz.

Detaylı seri kartı tanımlayabilirsiniz.

Seri kartına ait hataları içeren barkodlu döküm alabilirsiniz.

Tanımlanan seri kartlarını sevki irsalisine aktarabilirsiniz.

Barkodlu ürün etiketi hazırlayabilirsiniz.

Terazi bağlantısı sayesinde serilere ait miktar bilgilerini terazi üzerinden alabilirsiniz.

Seri bazında dara tanımı yapabilir bu sayede net miktarların otomatik olarak hesaplanmasını sağlayabilirsiniz.

Seri bölme ve birleştirme işlemlerini yapabilirsiniz.

Sınırsız etiket tanımı yapabilirsiniz.

Depo

Müşterilerin depo bazında iplik ve hammadde stoklarını takip edebilirsiniz.

Tahsis işlemleri sayesinde rezerv ve free stok takibi yapabilirsiniz.

Stoklarınızı varyantlı olarak (Renk-lot numarası vb.) takip edebilirsiniz.

Depo bazında iade işlemlerinizi takip edebilirsiniz.

İade tahsisleri yaparak irsalیه bazında kullanılabilir miktarı takip edebilirsiniz.

Stokları üretim işlemleri ile ilişkilendirebilirsiniz.

Stoklarınızın depo durumlarını istenilen bazda (lot, varyant, üretici, tarih vb.) takip edebilirsiniz.

İş emri (parti) bazında stok durumlarını varyantlı olarak takip edebilirsiniz.

Üretime giden, gelen, iade ve fire oranlarını takip ederek detaylı raporlar alabilirsiniz.

Üretimdeki kısmi ve genel hammadde hareketlerini kümülatif ve detay bazda takip edebilirsiniz.

Fasoncu Takip Formu (Parti Kartı)										
Fasoncu F-001		F-001 Tekstil		Fason (Parti) Durumu						
Parti No U27-01		Fason Tipi Aktif		AÇIK						
Fiş Tarihi	Fiş No	İşlem	İnsalije	Stok Kodu	Stok Açıklama	Giden	Gelen Brüt	Gelen Net	İade	Birim Fiyat
23.01.2008	32	Giden	F0475	HTAPV-001	30/2 Polyester Lycra	680.00	0.00	0.00	0.00	0.00
26.01.2008	11	Gelen	F1457	HTAPV-001	30/2 Polyester Lycra	0.00	660.00	642.00	0.00	2.95
26.01.2008	2	İade	F8563	HTAPV-001	30/2 Polyester Lycra	0.00	0.00	0.00	20.00	0.00
						Giden	680.00			
						Brüt Gelen	660.00			
						Net Gelen	642.00			
						İade	20.00			
						Kalan	0.00			
						FIRE %	3.00			
						Fason Tutarı	1,893.90			

Üretimde kalan hammadde takibini yapabilirsiniz.

Parti bazında fireleri tespit edebilirsiniz.

Fiş üzerinden fason kartına ulaşarak detaylı takip sağlayabilirsiniz.

Günlük üretim durumu, fason takip ve parti/sipariş tarihçesi raporlarını alabilirsiniz.

İşletme Üretim Hareketleri Kontrol Formu [14.01.2008 - 20.01.2008]									
	14.01.2008 Pazartesi	15.01.2008 Salı	16.01.2008 Çarşamba	17.01.2008 Perşembe	18.01.2008 Cuma	19.01.2008 Cumartesi	20.01.2008 Pazar	TOPLAM	
Mal Alm	3,700.00	17,245.00	3,310.00	16,160.00	25,605.00	0.00	0.00	66,020.00	
Mal Alm İade	0.00	0.00	0.00	0.00	0.00	0.00	0.00	0.00	
Depo Ham Giriş	11,351.35	16,693.60	12,625.60	10,524.60	19,966.45	2,485.00	7,557.85	81,204.45	
Depo Ham İade	0.00	295.00	206.55	524.00	943.00	335.00	0.00	2,303.55	
Sipariş (Adet/Kg)	4,566.00	0.00/0.00	0.00/0.00	0.00/0.00	0.00/0.00	0.00/0.00	0.00/0.00	4,566.00	
Partilenen	11,025.60	15,434.75	9,716.45	17,653.65	13,870.35	8,861.40	0.00	76,562.20	
Üretim (Giden)	0.00	27,201.20	13,949.92	0.00	17,804.88	0.00	0.00	58,956.00	
Üretim (Gelen)	10,131.60	10,606.00	10,823.40	11,361.60	11,023.80	13,341.60	0.00	67,294.00	
Üretim (İade)	0.00	0.00	0.00	0.00	0.00	0.00	0.00	0.00	
İşletme (Giden)	0.00	0.00	0.00	0.00	0.00	0.00	0.00	0.00	
İşletme (Gelen)	0.00	0.00	0.00	0.00	0.00	0.00	0.00	0.00	
İşletme (İade)	0.00	0.00	0.00	0.00	0.00	0.00	0.00	0.00	
Fason Boya (Giden)	1,500.00	1,230.00	0.00	1,005.60	0.00	5,390.20	0.00	9,125.80	
Fason Boya (Gelen)	1,748.60	0.00	1,514.80	1,217.00	0.00	1,156.80	0.00	5,637.20	
Fason Boya (İade)	0.00	362.00	565.30	0.00	0.00	0.00	0.00	927.30	
Fason Büküm (Giden)	0.00	12,804.00	0.00	21,717.10	0.00	5,625.20	0.00	40,146.30	
Fason Büküm (Gelen)	24,042.00	22,973.40	17,534.00	17,686.00	18,754.80	9,651.00	0.00	110,641.20	
Fason Büküm (İade)	0.00	0.00	0.00	0.00	0.00	0.00	0.00	0.00	
Fason Üretim (Giden)	2,734.20	32.00	0.00	0.00	0.00	0.00	0.00	2,766.20	
Fason Üretim (Gelen)	870.00	0.00	18,447.00	17,686.00	0.00	0.00	0.00	37,003.00	
Fason Üretim (İade)	0.00	362.00	565.30	0.00	0.00	0.00	0.00	927.30	
Satış Hareketleri	11,324.39	4,779.65	6,900.59	5,325.48	9,331.31	706.13	370.00	38,737.55	
Fire Hareketleri	548.70	1,209.80	1,327.80	1,025.00	925.80	914.70	0.00	6,051.80	
Sevk Hareketleri (Brüt)	7,543.20	11,321.80	14,258.95	12,807.00	9,821.80	7,683.20	0.00	62,445.95	
Sevk Hareketleri (Net)	6,894.50	9,937.00	12,941.15	11,791.00	7,964.00	6,970.50	0.00	56,389.15	
Sevk Hareketleri (Fire)	648.70	1,384.80	1,327.80	1,026.00	957.80	712.70	0.00	6,057.80	
Satış Hareketleri	0.00	0.00	0.00	0.00	0.00	0.00	0.00	0.00	
Satış İade	0.00	0.00	0.00	0.00	0.00	0.00	0.00	0.00	

İş Emri, sicil ve makine barkodu alabilirsiniz.

Kendi belirleyeceğiniz standart zamanlar doğrultusunda personel ve makine verimliliğini ölçebilirsiniz.

Parametrik yapısı sayesinde üretime ait detay bilgiler takip edebilirsiniz.

Route kontrolü sayesinde hatalı üretim hareketlerinin oluşmasını engelleyebilir ve üretimin sağlıklı yürümesini sağlayabilirsiniz.

Barkodlu üretim sayesinde makine, sicil ve işletme üretim durumu takip edilebilir.

Üretim Barkod Girişleri	
Tarih-Saat 17.12.2007 - 14:59:25	Parti No 05002 - 06.12.2007 - [1]
Sicil No 03 - Ahmet Canderim	Müşteri M-300 - M-300 Tekstil
İşlem 19 - ÜRETİM [Giriş]	Renk 00124/1 - KRİSTAL MAVİ
Makina 25 M-1	Termin 21.12.2007
Seri No 050021	
L Ü T F E N B A R K O D U O K U T U N U Z ! !	
PARTİ NO : 05002 - 06.12.2007 - [1]	
MÜŞTERİ : M-300 - M-300 Tekstil	
RENK : 00124/1 - KRİSTAL MAVİ	
İŞLEM : 19 - ÜRETİM [Giriş] - (*)	
MİKTAR : 500.00 Kg	
K A Y I T G E R Ç E K L E Ş T İ R İ L D İ ! !	
L Ü T F E N B A R K O D U O K U T U N U Z ! !	

İşlem bazında route kontrolü imkanı ile sadece belirli işlemlerin takibini sağlayabilirsiniz.

İşlem makina grupları oluşturularak işlem makina uyumluluğu kontrolü sayesinde üretim bilgilerinin doğru ve sağlıklı olarak oluşturulmasını sağlayabilirsiniz.

Üretimin devam ettiği makineye yeni üretim girişi yapılmasını engelleyebilirsiniz.

Özel barkod yapıları oluşturularak partiye ait ek işlemlerin üretim bilgilerini route kartına müdahale etmeden gerçekleştirebilirsiniz.

Grup partilerin üretim bilgilerini ayrı ayrı veya birlikte takip edebilirsiniz.

Son işlemde çıkmayan partinin sevkiyatını engelleyebilirsiniz.

Partilerin şu anki üretim durumları ve daha sonraki üretim aşamalarını raporlayabilirsiniz.

Makinalara ait kayıp zaman ve duruş bilgisini detaylı olarak takip edebilirsiniz.

Kayıp Zaman Girişleri							
Makina 03 600 2 B		600-3 BRZ					
Tipi	Kayıp Zaman	Açıklama	Başlangıç Tarihi	Baş Saati	Bitiş Tarihi	Bitiş Saati	Süre (Dk)
005	Periyodik Bakım	6 Aylık Bakım	21.12.2007	08:00:00	21.12.2007	18:00:00	600
001	Elektrik Kesintisi	Departman Sigorta Değişimi	18.12.2007	06:00:00	18.12.2007	07:20:00	80
003	Yağ Değişimi	Aylık Yağ Değişimi	15.12.2007	23:00:00	16.12.2007	03:40:00	280
001	Elektrik Kesintisi	Departman Kablo Değişimi	15.12.2007	14:00:00	15.12.2007	16:20:00	140
001	Elektrik Kesintisi	Departman Kablo Değişimi	11.12.2007	06:00:00	11.12.2007	08:00:00	120

Üretim esnasında barkodlu/barkodsuz detaylı formlar basabilir bu form üzerine iş emri ve üretime ait detaylı bilgilerin çıkmasını sağlayabilirsiniz.

Gerçekleşen üretim ve fason hareketlerini farklı partilere bölünebilir böylelikle sipariş fire değerlerini sağlıklı bir şekilde takip edebilirsiniz.

Günlük üretimleriniz ve reçete bilgileri doğrultusunda otomatik sarfiyat işlemleri gerçekleştirebilirsiniz.

Otomatik Hammaddede Sarfiyatı

Başlangıç Tarihi 18 Ocak 2008 Cuma

Bitiş Tarihi 18 Ocak 2008 Cuma

18-Üretimden İplik Girişi
 11-Fason (Alınan) Giriş İrsaliesi

İşletme
 Fason Boya
 Fason Büküm
 Fason Üretim
 Fason Yıkama
 Fason Ütü

Depo Olarak Giriş Deposu Kullanılacak

Tamam Filtre Çıkış

Sevkiyat ve Faturalama

Hangi partilerin müşteriye sevk edileceğini seçip sevkiyat planlaması yapabilirsiniz.

Sevkiyat planlama raporunu alarak, depoya talimat verebilirsiniz.

ORNEK TEKSTİL Sevkiyat Planlama Listesi 19 Nisan 2008 Cumartesi 18:30:21 Sayfa: 1

Parti No	Termin	MParti No	Müşteri Açıklaması	Renk Açıklaması	Stok Kodu	Stok Açıklaması	Sevk Miktarı
04209	29/04/2008	7888-5	SERA TEKSTİL TİC. VE SAN.	101 OPTİK BEYAZ	HRBK0241	24/1 PAMUK	140,50
04206	29/04/2008	7888-2	SERA TEKSTİL TİC. VE SAN.	HRKAMA HRAMA	HKASKD001	30/1 RING	307,00
04200	19/04/2008	5928/R/710	GÜREX TEKSTİL PAZ. SAN. V.	10426/1 ECRU	HSPFLUVC3030	30/30 KARDE	25,00
04200	19/04/2008	5928/R/710	GÜREX TEKSTİL PAZ. SAN. V.	10426/1 ECRU	HRBPLVC201	20/1 PAMUK	9,00
04200	19/04/2008	5928/R/710	GÜREX TEKSTİL PAZ. SAN. V.	10426/1 ECRU	HSPUP01	20/1 PAMUK	1,00
04202	25/04/2008	C3653-B	VENÜS GİYİM SAN. VE TİC.	80103/1 NAVY	HKPOK02010	20/10 KARDE	109,00
04202	25/04/2008	C3653-B	VENÜS GİYİM SAN. VE TİC.	80103/1 NAVY	HKASKDLYC201	20/1 PAMUK	34,00
04202	25/04/2008	C3653-B	VENÜS GİYİM SAN. VE TİC.	80103/1 NAVY	HRKASKD001	20/1 RING	11,00
04212	29/04/2008	C3902	VENÜS GİYİM SAN. VE TİC.	105 BEYAZ (VENÜS)	HSUPPULVC301	30/1 KARDE	104,00
04215	29/04/2008	C3905	VENÜS GİYİM SAN. VE TİC.	105 BEYAZ (VENÜS)	HBANT	24/1 KARDE	84,00
04215	29/04/2008	C3905	VENÜS GİYİM SAN. VE TİC.	105 BEYAZ (VENÜS)	HBANT	20/1 PAMUK	106,00
04210	29/04/2008	C3900	VENÜS GİYİM SAN. VE TİC.	80185/1 LACIVERT	HPIL	20/1 PAMUK	55,00
							1.045,50

Müşteri Kodu	Müşteri Adı	Miktar
M-000	SERA TEKSTİL TİC. VE SAN.LTD. ŞTİ	447,50
M-006	GÜREX TEKSTİL PAZ. SAN. VE DİŞ. TİC. LTD.	35,00
M-004	VENÜS GİYİM SAN. VE TİC. LTD. ŞTİ.	563,00
		1.045,50

Kısmi sevkiyat yapabilirsiniz. Barkodlu sevkiyat yapabilirsiniz.

Üretimi biten partilerin sevkiyat irsaliesini oluşturabilirsiniz.

Sevkiyat

Fiş Tipi: 20-Toplan Satış İrsaliesi

Fiş No: 68

Tarih/Belge No: 28.01.2008 578540

Sevk Tarihi: 28.01.2008

Cari Hesap: M-007

Adres Kodu: 0

Döviz/Kuru: US\$ 1.1723

Depo: 00

01-İstanbul

Mastollar: 0 0,00

İskonto Türü: İskonto

Tutar: 0

Açıklama: Kamyon 34 YK 7854

Sevk Tarihi: 28.01.2008

Stok Kodu	Açıklama	Parti No	Varyant	Miktar (Net)	Döviz	Döviz Fiyatı	Birim Fiyat	Kdv%	Kdv	Tutar
H1APV-001	Polyester Viscon İplik	U27-01	HAM	700,00	US\$	4,00	4,69	18	H	3.293,00
H1APV-001	Polyester Viscon İplik	U27-02	KIRMIZI	380,00	US\$	6,00	7,03	18	H	2.671,40
H1APV-001	Polyester Viscon İplik	U27-03	NAVY	380,00	US\$	5,90	6,92	18	H	2.629,60

Stok Adı: 30/2 Polyester Viscon Lycra

Gençek Stok: 8.594,00

Sipariş No: 27

Fatura No: 0

Cari Fiş No: 15

Ara Toplam Mastalar: 0,00

Toplam İndirim: 0,00

Ara Toplam: 8.594,00

K.D.V. Toplam: 1.545,12

TOPLAM: 10.139,12

Partilerin net miktarlarını yazarak firelerinin otomatik hesaplanmasını sağlayabilirsiniz.

Partilerin net miktarlarını seri kartından alabilirsiniz.

Firelerin stoktan düşümünü yapabilmek için otomatik fire fişi kesebilirsiniz.

İstenilen şekilde sevkiyat fişi dizayn edebilirsiniz.

Otomatik iş emri kapama işlemini yapabilirsiniz.

Partiden otomatik irsalieye hazırlayabilirsiniz.

İrsalie üzerinde iş emri bilgilerini tanımlayabilirsiniz.

Çeki listesi hazırlayabilirsiniz.

İstenilen bazda (Müşteri, stok, gün, hafta, ay vb.) sevkiyat raporları alabilirsiniz.

Fatura bağlantısı yapabilirsiniz.

Partiye ait sevkiyat hareketlerinin tarihçesine ulaşabilirsiniz.

Terazi bağlantısı ile sevk miktar bilgilerini terazi üzerinden otomatik olarak sevk fişine aktarabilirsiniz.

Maliyet

Gerçek maliyeti otomatik olarak hesaplayabilirsiniz. Tahsisler sayesinde parti/sipariş maliyetini otomatik olarak alabilirsiniz.

Gerçek Maliyet Tablosu

Parti No: U27-01

Döviz: US\$

Müşter / Tarih: 18-007 Tekstil - 15.01.2008

Sipariş Miktarı: 700,00

Gider Maliyet Grubu	Açıklama	Miktar	Birim Fiyat	Maliyet Tutarı	Döviz B. Fiyatı	Döviz M. Tutarı	%
01- BRUJAN HANIMANDE MALİYETİ		725,00	4,53	3.287,25	3,87	2.804,10	84,33
-30/2 Lycra	Tedavilci	225,00	3,41	767,25	2,91	694,48	23,34
-30/2 Pamuk	Tedavilci	500,00	5,04	2.520,00	4,30	2.149,62	76,66
02- FASON MALİYETİ		1.305,00	1,37	1.822,56	1,17	1.554,69	36,67
İşletme	M-300	684,00	0,90	615,00	0,77	525,12	33,78
Fason Boya	F-001	642,00	1,88	1.206,96	1,60	1.029,57	66,22

Gelir Maliyet Grubu	Açıklama	Miktar	Birim Fiyat	Gelir Tutarı	Döviz B. Fiyatı	Döviz G. Tutarı	%
01- SATIŞ / SEVKİYAT		690,00	8,32	5.740,80	7,10	4.897,04	100,00
-30/2 Polyester Viscon Lycra	M-007 Tekstil	690,00	8,32	5.740,80	7,10	4.897,04	100,00

Maliyet Şekli

Detaylı: 5.109,81 5.740,80

Özet: 4.358,79 US\$ 4.897,04 US\$

Kar/Zarar: 630,99 538,25 US\$

Gelir-gider ve kar-zarar analizleri yapabilirsiniz.

Proforma maliyet ve gerçek maliyet tablosunu parti bazında karşılaştırmalı olarak alabilirsiniz.

Döviz ve Türk Lirası bazında maliyet raporları alabilirsiniz.

Parti bazında sabit ve genel gider/gelir tanımlama (dağıtım) yapabilirsiniz.

Üretimin her aşamasında gerçekleşen maliyeti proforma maliyet ile karşılaştırabilirsiniz.

Grup partilerin maliyetini ayrı ayrı veya birlikte takip edebilirsiniz.

Raporlarınızı XML dosyası olarak veya HTML formatında mail olarak gönderebilirsiniz. Dilerseniz oluşturduğunuz raporun sadece belirlediğiniz bir kısmını da alabilirsiniz.

Analiz Küpleri ve Grafikler

Sipariş ve üretim modüllerine ait bilgileri, istediğiniz alan ve kısıtlamalara göre dilerseniz gruplayarak, dilerseniz istediğiniz alanlarda filitreleme yaparak çok boyutlu analizler yapabilirsiniz.

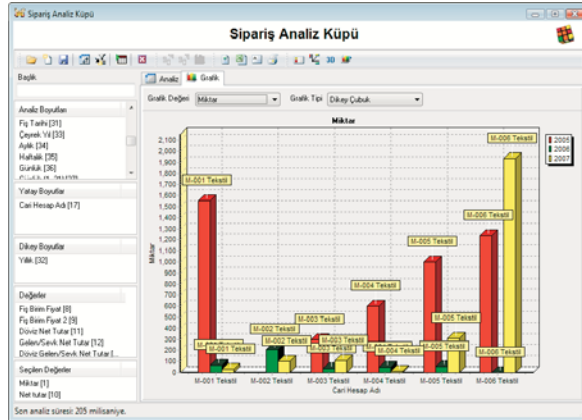

Yatay ve düşey eksende çıkmasını istediğiniz alanları kendiniz belirleyebilir, oluşturduğunuz küpün grafiğini alabilirsiniz.

Yapmış olduğunuz analiz sonucunu yazıcıdan dökürebileceğiniz gibi, isterseniz MS Excel, Text ya da HTML formatında saklayabilirsiniz.

Hatırlatıcı

Önemli gördüğünüz konu veya konuları (İşyerinde yapacağınız önemli bir iş, bir toplantı zamanı, eşinizin doğumgünü vs), hatırlatıcı ekranında tanımlayarak programın dileğiniz gibi size hatırlatmasını sağlayabilirsiniz.

Günlük, haftalık, aylık, yıllık dönemlerde hatırlatmasını ayarlayabileceğiniz gibi programın açılış ve kapanışlarında veya bir kereye mahsus olmak kaydı ile hatırlatmasını sağlayabilirsiniz.

Uyarı Sistemi

Uyarı Sistemi sayesinde, İş Emri, Reçete, Üretim ve Planlama, Stok ve Sipariş modülleri için şirket veya kullanıcı bazında, izleme, Kayıt ve Değişiklik işlemlerinde uyarı mekanizması geliştirebilirsiniz. Dilerseniz uyarının yapılmasını istediğiniz modül(ler)de filitreleme yapabilirsiniz.

Bu sistemin devreye girmesi için parametrelerden ilgili ayarların yapılması yeterlidir. Parametrelerde tanımladığınız uyarı ayarlarına göre, yapılacak uyarının ekrana mesaj şeklinde veya e-posta olarak gelmesini sağlayabilirsiniz.

TEKSTİL ERP ÇÖZÜMLERİMİZ

Sentez**FABRIC**

Entegre Kumaş Üretim Yönetim Sistemi



Sentez**YARN**

İplik Üretim Takip Sistemi



Sentez**WEAVE**

Dokuma Üretim Takip Sistemi



Sentez**KNIT**

Kumaş Üretim Takip Sistemi



Sentez**DYE**

Tekstil Terbiye Takip Sistemi



Sentez**VOGUE**

Konfeksiyon Yönetim Sistemi



Sentez**EXCELLENT**

Yönetim Bilgi Sistemi



Sentez**EXPO**

Dış Ticaret Yönetim Sistemi



Sentez**POSITIVE**

Satış Yönetim Sistemi



Sentez**SHOP**

Satış Noktası Yönetimi