

Satış Noktası Yönetimi

- Satış Noktası Yönetimi
- Kredili Satış İşlemleri
- Kasa İşlemleri
- Müşteri Sipariş Yönetimi
- Satın Alma Sipariş Yönetimi
- Stok Yönetimi
- Fatura
- Cari Hesaplar
- Çek/Senet
- Banka
- Üretim



Satış Noktası Yönetimi

Satışlarınızı peşin veya kredili/taksitli yapabilirsiniz.

Reyon bazında stok ve satış takibi yapabilir, istatistikli raporlar alabilirsiniz.

Nakit (istenilen döviz cinsinde veya TL), kredi kartı (Master, Visa vb.) hediye çeki ve alacaklı fişi gibi ödeme şekillerini kullanabilirsiniz.

Satışta para üstü işlemlerini istenilen şekilde ayarlayabilirsiniz.

Sezon bazında satış takibi yapabilir, istatistikli raporlar alabilirsiniz.

Plasiyer bazında satış ve prim takibi yapabilir, prim kota ve oranlarını satış/tahsilat bazında belirleyebilirsiniz.

Prim kota ve oranlarını, farklı tarih aralıkları için, ürün ve ürün gruplarına göre tanımlayabilirsiniz.

Promosyon takibi yapabilirsiniz.

Reyon, ürün, tarih ve saat bazında indirim yapabilirsiniz.

Satışlarınızı renk/beden tablosu bazında yapabilir ve detaylı raporlar alabilirsiniz.

Satışlarınızı barkodlu yapabilir ve miktarlı (ağırlık, adet) barkod kullanabilirsiniz.

ÖRNEK AŞ. 25.11.2007 Tarihli Satış Analizi 26 Kasım 2007 Pazartesi 17:02:22 Sayfa: 1

Müşteri	Ürün	Adet	Toplam Tutar	Maliyeti	Kar Tutarı	K.%
08PM0001-PERAKENDE	ECA004-Erkek Ceket Abiye Çift Yirtm	1	38,95	0	38,95	
	EK0004-Erkek Kravat	1	20,00	0	20,00	
	BCA003-Bayan Etek Abiye Keten	1	50,00	0	50,00	
	BBA006-Bayan Bluz Japon Kol	1	25,00	0	25,00	
	BCA001-Bayan Ceket Abiye	1	30,00	0	30,00	
08PM0003-SEVGİ AKMAN	BCA004-Bayan Ceket Çift Yirtmac	1	25,00	0	25,00	
	BPA005-Bayan Pantolon Pamuklu	1	32,00	0	32,00	
	EK0004-Erkek Kravat	5	100,00	0	100,00	
08PM0002-CANAN AY	ECA002-Erkek Ceket Kase	1	44,00	0	44,00	
	ETS004-Erkek T-Shirt Spor	1	28,00	0	28,00	
	EGA002-Erkek Gömlek Klasik Yaka	4	60,00	0	60,00	
08PM0001-PERAKENDE	EPA004-Erkek Pantolon Kaşe	4	100,00	0	100,00	
	EK0005-Erkek Kravat	2	40,00	0	40,00	
	BCA006-Bayan Ceket Modern	1	35,00	0	35,00	
08PM0001-PERAKENDE	BCS002-Bayan Ceket Fermuarlı	1	175,00	0	175,00	
08PM0001-PERAKENDE	BBA007-Bayan Bluz V Yaka	1	125,00	0	125,00	
08PM0001-PERAKENDE	ECA003-Erkek Ceket Abiye Tek Yirtma	1	129,00	0	129,00	
08PM0001-PERAKENDE	ECA004-Erkek Ceket Abiye Çift Yirtm	1	159,00	0	159,00	
Toplam			627,95	0	627,95	

Müşteri bazında fiyat ve iskonto tanımlayabilirsiniz.

Satışlarınızda ürün seri no.larını kullanabilir ve buna göre detaylı raporlar alabilirsiniz.

İade ve değişim işlemlerini yapabilirsiniz.

Satış anında müşteriye ait alışveriş istatistiklerini ve müşterinin resmini görebilirsiniz.

Müşterinizin siparişlerini ve teslimatını takip edebilir, sipariş sırasında ön ödeme alabilirsiniz.

Dokunmatik ekran kullanabilirsiniz.

Ürün fiyatlarını dövizli tanımlayıp, dövizli satış yapabilirsiniz.

Satış işlemi sırasında fatura oluşturup fatura formu basabilirsiniz.

Kredili Satış İşlemleri

Satış anında otomatik taksitlendirme yapabilirsiniz.

Kredili satış işlemlerini tüm detayları ile takip ederek satış sonrasında oluşan müşteri taksit ve ödeme işlemlerini hızlı ve pratik bir şekilde gerçekleştirebilirsiniz.

Satış bazında vadeye uyan taksitleri birleştirebilir veya müşterinin bakiyesi bazında taksitlendirme yapabilirsiniz.

Müşterinizin siparişlerini taksitlendirebilir ve teslimatını takip edebilirsiniz.

Esnek taksitlendirme özelliği sayesinde, aynı satışın ödemelerini hem çek, hem senet, hem de nakit olarak alabilirsiniz.

Taksitlendirme yapıldığı anda isteğinize göre tanımlayabileceğiniz sözleşme formu, hesap ekstresi, senet formu dökümleri alabilirsiniz.

ÖRNEK

T İ C A R E T

TAKSİT SÖZLEŞME FORMU

Cari Hesap Kodu/Adı : 08PM0004 HASAN YILMAZ Fiş No : 12
Tarihi : 28.01.2008

Taksit Borç Tutarı	: 375.00	Taksit Vadesi	Taksit Tutarı
Pesinat	: 37.50	28.02.2008	67.50
Kalan Ödeme	: 338.00	28.03.2008	67.50
		28.04.2008	67.50
Yeni Borç	: 0.00	28.05.2008	67.50
Taksit Toplamı	: 337.50	28.06.2008	67.50
Eski Taksitler	: 337.50		
Risk Limiti	: 0.00		
Kalan Kredi	: 650.00		

Yalnız, Otuz Yedi YTL Elli YKR' dir.

ÖRNEK AŞ. 26 Kasım 2007 Pazartesi 17:20:05
Cari Hesap Ekstresi Sayfa: 1

Cari Hesap:08PM0003 SEVGI AKMAN

Tarih	Fiş Tipi	Vade	FişNo	Açıklama	Borç	Alacak	Bakiye	BT
26.11.2007	01-Nakit Öde		0		75,00	0	75,00	BB
26.11.2007	08-Çek Giriş	20.10.2005	1	Çek Giriş Bordrosu:1	0	100,00	25,00	AB
	SIRA NO	VADESİ	BANKASI	ÇEK NO	BORÇLU	ÖDEME YERİ	TUTAR	
1	20.12.2007				SEVGI AKMAN	İSTANBUL/BESİKTAŞ	20,00	
2	20.01.2008				SEVGI AKMAN	İSTANBUL/BESİKTAŞ	20,00	
3	20.02.2008				SEVGI AKMAN	İSTANBUL/BESİKTAŞ	20,00	
4	20.03.2008				SEVGI AKMAN	İSTANBUL/BESİKTAŞ	20,00	
5	20.04.2008				SEVGI AKMAN	İSTANBUL/BESİKTAŞ	20,00	
26.11.2007	20-Kredi Fiş		2	2 No.lu POS taksitlendirm	157,0057,00		75,00	BB
TOPLAM					232,00	157,00	75,00	BB

Ödemesi geciken taksitleri değişik renklerde takip edebilir, gecikme faizlerini hesaplayabilirsiniz.

Avukatlık ve icralık işlemlerini takip edebilirsiniz.

Satış/Stok raporları, sipariş raporları, taksit raporları, müşteri bazında bakiye ve taksit durum raporu gibi raporları alabilirsiniz.

Kasa İşlemleri

Bir veya birden fazla kasiyer tanımlayabilir ve kasiyer (shift) bazında kasa raporlarını (X Raporu) alabilirsiniz.

Kasa Hareketleri

İşlem Tarihi: 07.06.2007 Çıkışlar Kasa No: 01

İşlem Kodu	Ödeme Tipi	Açıklama - KartNo	Döviz Cinsi	Döviz Kuru	Döviz Tutarı	Tutar	
04	Nakit	ÖGLE YEMEGİ 3 Kişi		0,0000	0,00	27,50	
03	Nakit	YOL MASRAFI		0,0000	0,00	12,50	
02	Nakit	PERSONEL AVANSI	USD	1,3200	250,00	330,00	
01	Nakit	MERKEZE GÖNDERİLEN	EUR	1,6200	750,00	1.215,00	
01	Nakit	MERKEZE GÖNDERİLEN	USD	1,3200	1.400,00	1.848,00	
Kasa İşlem MERKEZE GÖNDERİLEN						TOPLAM	3.433,00

Müşteri Adı

Günlük kasa raporunu (Z Raporu) detaylı veya özet olarak alabilirsiniz.

Kasa açılış ve kapanış raporunu isteğe göre ödeme şekli, döviz, masraf ve satış dağılımında alabilirsiniz.

Merkez, banka ve masraf (gider, avans vb.) işlemlerini yapabilirsiniz.

Kasalar arası para hareketlerini takip edebilirsiniz.

Kasiyer tarafından gerçekleştirilen satış iade ve iptal işlemleri, gün sonu raporları ile detaylı olarak takip edilebilir.

CRM (Müşteri İlişkileri Yönetimi)

Müşterilerinize ait bilgileri detaylı olarak takip edebilirsiniz. Müşterilerinizin özel günlerini (Doğum günü, evlilik yıldönümü v.b.) takip edebilir, kutlama mesajlarınızı e-mail veya SMS ile otomatik olarak gönderebilirsiniz.

Cari Hesap Kartı

Cari Hesap Kodu: 08PM0004
Cari Hesap Adı: LUTFİYE ŞENOCAK
Grup: CRM

Genel Adres Özel Açıklama Durum Ayık Özlük Kredi

Ej Bölgesi

Doğum Yeri: İstanbul Adı: HASAN
Doğum Tarihi: 12.12.1972 Doğum Tarihi: 23.10.1989
İşyeri: Uğur Makina San. A.Ş. İşyeri: Alabana Tekstil San.Ltd.Şti
Görevi: Muhasebe Mud. Görevi: İmalat Müdürü
Mesleği: S.M.S.M. Mesleği: End.Mühendis

Öğrenim Durumu: İlkokul Lise Üniversite Ortaokul Meslek/Doktora

Özel Bilgiler
Büden Ölçüsü: 38 Ayakkabı No: 37

Çocukları: Erkek Evlak

Medeni Huk: Evli Bekar Boşanmış Dul Evlilik Tarihi: 14.08.1989

Kinik Bilgileri
Klinik Türü: Nüfus Cüzdanı Köy:
Seri No: 99778090000 Cilt:
Raba Adı: Ahmet Sayfa:
Anne Adı: Serpil Küçük:
İlçe: İstanbul Veri No: İstanbul
İlçe: Fatih Veri Nedeni: Yenileme
Mahalle: Veri No: 01.08.2001

Müşterilerinizin meslek, öğrenim durumu gibi özelliklerini takip edebilir, ve böylelikle müşteri segmentasyonu yapabilir ve ürün çeşitliliğinizi buna göre düzenleyebilirsiniz.

Alışveriş istatistikleri olarak müşterilerinizin tercihlerini belirleyebilirsiniz.

ÖRNEK AŞ. 26 Kasım 2007 Pazartesi 17:26:11
Sayfa: 1

Müşteri Alışveriş Durum Listesi

Müşteri Kodu	Müşteri Adı	İlk Geliş	Son Geliş	Alışveriş	Alınan Ürün	Alışveriş Tutarı
08PM0002	CANAN AY	01.04.2000	29.02.2007	1	3	132,00
08PM0003	SEVGI AKMAN	20.02.2002	29.02.2007	2	7	157,00
08PM0004	HASAN YILMAZ	24.03.2003	25.03.2007	4	8	205,00
08PM0005	DEMET AKÇAN	29.04.2005	29.04.2007	1	2	69,00
08PM0006	CANSU AKÇAN	12.08.2004	29.04.2007	2	3	75,20
08PM0007	SEVAL KAN	18.10.2002	12.05.2007	5	8	199,40
08PM0008	MURAT YAZICI	08.11.2000	12.05.2007	12	18	788,55
08PM0009	CEM YAĞIZ	20.04.2005	16.05.2007	1	2	69,00
08PM0010	HASAN TAN	16.08.2005	22.05.2007	1	2	107,00
08PM0011	BARİŞ SEVEN	18.10.2002	12.05.2007	5	9	540,40
08PM0012	NİHAL AK	08.11.2000	12.05.2007	5	6	384,55
08PM0013	HAKAN BEYAZ	20.04.2005	16.05.2007	1	2	55,00
08PM0014	YASEMIN EREN	16.08.2005	22.05.2007	2	4	165,00
Toplam: 13				42	116	2.947,10

VIP, kara liste gibi müşterilerin takibini yapabilir, müşterilere ait şikayet ve talepleri takip edebilirsiniz.

Kefil bilgileri ve ödeme istatistiklerini alabilirsiniz.

Müşteri Sipariş Yönetimi

Müşteri siparişlerinizi istenen döviz cinsi ve TL bazında yapabilir, bu bazda detaylı ve kümülatif raporlar alabilirsiniz.

Sentez Shop 6.0 - Müşteri Siparişi

Müşteri: 08PM0004 EMEL KARASU

Büddetle: Çamaş Makinası Farklı: Bulaşık Makinası Ev Aletleri Televizyon/Video

Termin Tarihi: 07.06.2007

SN	Miktar	Açıklama	Tutar
1	02	CAMAŞIR MAKINASI 500 E	1.250,00

CAMAŞIR MAKINASI 4900	Adet	1.015,50	7	8	9
CAMAŞIR MAKINASI BRY-2912 CV 12	Adet	700,50	4	5	6
CAMAŞIR MAKINASI 4070	Adet	892,50	1	2	3
CAMAŞIR MAKINASI 4120 S	Adet	790,50	0	00	-
CAMAŞIR MAKINASI 5750	Adet	1.200,00	C		
CAMAŞIR MAKINASI 5800 E	Adet	1.250,00	Tammam		
CAMAŞIR MAKINASI BRY-3030 K	Adet	1.150,50			

EMEL KARASU
İlk-Son Geliş: 12.06.2004 07.06.2007
Alışveriş Sayısı: 2
Alınan Ürünler: 3
Toplam Tutar: 2.150,30
Kredi Limiti: 5.000,00

Plasaj: 02 DUYGU
Kodu: CAM001
Adı: CAMAŞIR MAKINASI 500 E
Miktar: 1 1.250,00 Prensansız
Açıklama: İade X

Yeni Satış Hesap Al Eş Yazdır

SENTEZ 12-BEYAZ ESYA DEPOSU 01 7 Haziran 2007 Perşembe ÖRNEK A.Ş.

Müşteri siparişleriniz için termin belirleyebilir, termin bazında açık/kapalı siparişlerin detaylı ve kümülatif raporlarını alabilirsiniz.

Sipariş fişlerine istediğiniz bazda detay bilgi girişleri yapabilir, numerek ve alfa numerek özel kodlar tanımlayarak tüm detaylı ve kümülatif raporları alabilirsiniz.

Müşterilerden gelen ürün siparişlerini rezerve edebilir, serbest stok durumuna göre sipariş girişi yapabilirsiniz.

Müşteri Siparişleriniz ile Satın Alma Siparişlerinizi karşılaştırabilir, stok durumuna göre ihtiyaç belirleyebilirsiniz.

Müşteri Siparişleri ile stok durumunu karşılaştırabilir, sipariş göre stok durum analizi yapabilirsiniz.

Satın Alma Sipariş Yönetimi

Satın alma siparişlerinizi, (sipariş talep ve sipariş onay) iki aşamalı olarak takip edebilir, istenen döviz cinsi ve TL bazında verebilirsiniz.

Stok Kodu	Birim	Açıklama	Sipariş Miktarı	Döviz	Döviz Fiyatı	Birim Fiyatı	KDV%	Termin Tarihi	Gelen/Sıra	Tutar
ADGLP18	Adet	18 BOY POLYESTER DÜĞME	150.00	USD	0.40	0.59	0.00	10.06.2007	86.00	73.70
ADGLP36	Adet	36 BOY POLYESTER DÜĞME	82.00	USD	0.55	0.73	0.00	11.06.2007	82.00	59.86
ADGSD18	Adet	18 BOY SEDEF DÜĞME DEKİKLİ	98.00	USD	0.79	1.02	0.00	10.06.2007	63.00	80.64
ADGTH22	Adet	22 BOY AHSAP DÜĞME	47.00	USD	1.25	1.85	0.00	30.12.1899	0.00	77.95

Kritik stok miktarı altına düşen stoklarınızı takip edebilir ve bu stokların siparişlerini olarak verebilirsiniz.

Satın alma siparişlerinize istediğiniz bazda detay bilgi girişleri yapabilir, numerek ve alfa numerek özel kodlar tanımlayarak tüm detaylı ve kümülatif raporları alabilirsiniz.

Ürün ve tedarikçi bazında satın alma siparişlerinizin istatistik ve grafiklerini alabilirsiniz.

ÖRNEK A.Ş. 24 Kasım 2007 Cumartesi 15:40:49
Açık Sipariş Raporu (Cari Hesap) Sayfa: 1

Cari Hesap :A-AKIN AKIN DÜĞME AKSESUAR

STOK KOD	STOK ADI	SIPARIŞ MİK	GELEN	BAKİYE	BRM.
ADGLP18	18 BOY POLYESTER DÜĞME	10.00	0	10.00	Adet
ADGLP36	36 BOY POLYESTER DÜĞME	10.00	0	10.00	Adet
ADGCK15	15 BOY ÇAKMA DÜĞME	175.00	0	175.00	Adet
ADGSD184	18 BOY SEDEF DÜĞME	500.00	0	500.00	Adet
ADGTH22	22 BOY TAHTA DÜĞME	106.00	0	106.00	Adet
TOPLAM		801.00	0	801.00	

Satın alma siparişlerinizi otomatik olarak e-mail aracılığı ile tedarikçilere gönderebilirsiniz.

Satın alma siparişleriniz için termin belirleyebilir, termin bazında açık/kapalı siparişlerinizin detaylı ve kümülatif raporlarını alabilirsiniz.

Satın alma formlarınızı istediğiniz şekilde hazırlayabilirsiniz.

Stok Yönetimi

Ürün gruplarını (Sezon, marka, model v.b.) tanımlayabilir ve gruplar bazında istatistikler alabilirsiniz.

Stoklarınızı renk/beden bazında takip edebilirsiniz.

Renk Kodu	Renk Adı	36	38	40	42	44	Toplam
004	SIYAH	1	2	2	2	1	8
010	KAHYERENGI	1	2	2	2	1	8
007	BEYAZ	1	2	2	2	1	8
017	Taba	1	2	2	2	1	8
		4	8	8	8	4	32

Stoklara ilişkin tüm giriş/çıkış irsaliyelerini düzenleyebilir, ambarlar arası stok transferi ve sayım işlemlerini yapabilirsiniz.

Depo, mağaza ve reyon bazında stok takibi yapabilirsiniz.

Otomatik satış fiyatı oluşturabilirsiniz.

Verilen siparişler doğrultusunda stok giriş-çıkış irsaliyelerini otomatik olarak hazırlayabilirsiniz.

Bütün giriş-çıkış işlemlerinde mobil cihazlar kullanabilirsiniz.

Stoklarınızın satış durumlarını ve satış maliyetlerini tek raporda takip edebilirsiniz.

Stok maliyetlerini, Giriş-OBF, Eldeki-OBF, LIFO, FIFO maliyet türlerine göre yapabilir, istenen maliyet türü bazında raporlar alabilirsiniz.

Tüm ambarlardaki stok durumlarını tek bir rapor üzerinden takip edebilirsiniz.

Stoklar için üç değişik birim tanımlayabilir ve her birim için stok takibi yapabilirsiniz.

Sipariş, stok ve fatura fişi üzerinden otomatik barkod etiketleri basabilirsiniz.

Ürünlerinize model, renk, beden ve sezon bazında barkod tanımlayabilirsiniz.

Renk Kodu	Renk Adı	S	M	L	XL
021	AÇIK MAVİ	869123000010	869123000029	869123000038	869123000047
01	SARI	869123000065	869123000074	869123000083	869123000092
003	YESİL	869123000117	869123000126	869123000135	869123000144
012	MDR	869123000162	869123000171	869123000180	869123000199
013	PEMBE	869123000214	869123000223	869123000232	869123000241

Hareket gören veya hareketsiz tüm stokların kodlarını değiştirebilir, kart bilgilerini şirketten-şirkete veya aynı şirket içinde kopyalayabilirsiniz.

Otomatik sayım işlemi sayesinde, sayım öncesi ve sonrası stok durumlarının karşılaştırmasını yapabilir, stok kayıplarınızı takip edebilirsiniz.

Stok Kodu	Stok Açıklama	Depo	Döviz	Giriler	Transfer	Transfer	Çılgır	Kalan	Fin.	Sam.	Fak.	Bim Fiyat
BGAN01	Bayan Çekel Abiye	01	10,00	10,00	0,00	0,00	20,00	0,00	2,00	2,00	30,00	
BGS002	Bayan Çekel Fermuarlı	01	35,00	35,00	0,00	0,00	35,00	35,00	0,00	38,00	40,00	
BEA004	Bayan Etik Saten	01	25,00	25,00	0,00	0,00	25,00	25,00	0,00	25,00	40,00	
BPA002	Bayan Pantolon İparyol Paça	01	0,00	33,00	33,00	0,00	0,00	66,00	0,00	66,00	0,00	
BPS004	Bayan Pantolon Kot	01	0,00	4,00	4,00	0,00	0,00	8,00	0,00	4,00	4,00	
EGAS01	Erkek Çekel Abiye	01	22,00	22,00	0,00	0,00	30,00	14,00	0,00	12,00	20,00	
EGAS03	Erkek Çekel Kışık İpek	01	88,00	88,00	0,00	0,00	88,00	88,00	0,00	89,00	1,00	43,95
EGAS04	Erkek Çekel Abiye	01	0,00	23,00	0,00	0,00	22,00	0,00	25,00	2,00	0,00	
EPAS01	Erkek Pantolon Abiye	01	0,00	5,00	0,00	0,00	5,00	0,00	8,00	3,00	0,00	
ETS002	Erkek T-Shirt Spor Body	01	0,00	22,00	0,00	0,00	0,00	22,00	0,00	22,00	0,00	0,00
ETS003	Erkek T-Shirt Spor Yaka	01	22,00	22,00	0,00	0,00	0,00	44,00	0,00	41,00	3,00	0,00
Stok Adı: Otomatik TOPLAM 153,95												

SentezPocketSHOP sayesinde sayım işlemlerini hızlı ve kolay gerçekleştirebilirsiniz.

Konsinye stokları ve satışlarınızı müşteri ve depo bazında takip edebilirsiniz.

Her ürün için seri numarası üreterek, ürünün tüm hareketlerini izleyebilirsiniz.

Ürünlerinizin seri durumlarına göre (parça, metre, brüt, net, renk vb.) alış/satış, sipariş ve stoklarınızı takip edebilirsiniz.

Seri kartlarına ürün için özel kod (telefon no, barkod no, son kullanma tarihi gibi) tanımlayabilir ve stoklarınızı takip edebilirsiniz.

Fatura

Tüm alış ve satış faturalarınızın TL ve istenen döviz cinsi bazında girişlerini yapabilirsiniz.

Stok Kodu	Stok Açıklama	Miktar	Döviz	Döviz Fiyat	Bim Fiyat	KDV	KDV Tutarı
AERFN	Adet NECKERMAN KARTON ETİKETİ	10,00	0,00	0,50	8,00	H	5,00
			0,00	1,20	8,00	H	150,00
			0,00	0,88	8,00	H	36,96
Ara Toplam							191,96
Masraflar							0,00
Toplam İndirim							0,00
Özel Tüketim Vergisi							0,00
Ara Toplam							191,96
K.D.V Toplamı							19,38
TOPLAM							211,34

Faturalarınıza otomatik olarak belge numarası verebilir, belge numarası kontrolü sayesinde mükerrer kayıt girişlerini engelleyebilirsiniz.

İşlenen irsaliyeler doğrultusunda, otomatik olarak irsaliyeden fatura oluşturabilir, tek fatura üzerinde birden fazla irsaliyeli faturalaştırabilirsiniz.

Faturalaştırılmış irsaliyelerin ve faturalaştırma süresini geçen irsaliyelerin takibini yapabilirsiniz.

Fig No	Tarih	Cari Hesap Kod ve Adı	Belge No	FaturaNo	DeMasraf	İskonto	K.D.V.	Toplam Tutar
460	08.10.2007	01 ÖZGÜR TEKSTİL	365006		1,75	271,60	2.395,83	15.707,73
461	11.10.2007	01 ÖZGÜR TEKSTİL	365009		0	52,50	504,02	3.304,14
463	12.10.2007	13 DICLE TEKSTİL	4252012		1,50	213,75	1.219,41	7.995,43
467	15.10.2007	02 YAVUZ TEKSTİL	6533020		3,00	61,88	484,40	3.178,52
473	15.10.2007	08 YAMA TEKSTİL	325925		1,75	271,60	2.395,83	15.707,73
474	16.10.2007	32 SARI TEKSTİL	486897		1,50	213,75	1.219,41	7.995,43
481	16.10.2007	29 CEYHAN TEKSTİL	665456		0	52,50	504,02	3.304,14
489	17.10.2007	08 YAMA TEKSTİL	325969		3,00	61,88	484,40	3.178,52
495	17.10.2007	01 ÖZGÜR TEKSTİL	365124		1,50	213,75	1.219,41	7.995,43
500	18.10.2007	32 SARI TEKSTİL	487120		3,00	61,88	484,40	3.178,52
501	18.10.2007	29 CEYHAN TEKSTİL	665021		1,75	271,60	2.395,83	15.707,73
506	18.10.2007	01 ÖZGÜR TEKSTİL	365220		0	52,50	504,02	3.304,14
Toplam:	12 fig					18,5	1.799,19	13.610,98
								90.557,46

Satın alma ve müşteri siparişleri bazında otomatik olarak alış/satış faturalarını düzenleyebilir, tek fatura üzerine birden fazla siparişi aktarabilirsiniz.

Cari Hesap modülüne entegre edilmeyen faturalarınızın kontrolünü yapabilirsiniz.

Faturalar için başlık ve satır bazlı olmak üzere alfa nümerik ve nümerik özel kod tanımlamaları yapabilir, verilen özel kodlar bazında detaylı ve kümülatif raporlar alabilirsiniz.

Açık ve kapalı fatura girişleri yapabilir, kapalı faturalar için farklı kasalar kullanabilirsiniz.

Fatura ödeme vadelerini istenirse cari hesaba bağlı olarak ve/veya fatura bazında ayrı belirleyebilirsiniz.

Faturaların toplam değeri üzerinden tutar veya yüzde iskontosu ve fatura masraflarını tanımlayabilir, fatura girişlerinde stok kalemleri için farklı iskontolar tanımlayabilirsiniz.

Cari hesap, stok bazında ve/veya genel bazda alış/satış tablo ve istatistikleri alabilirsiniz.

Giriş yapılan faturalar doğrultusunda KDV İcmal Raporu ve KDV Listeleri alabilirsiniz.

Fatura fişi içerisinde cari hesap ve stok kartı ekstresi alabilir, cari hesap entegrasyon bilgilerini takip edebilirsiniz.

Cari Hesaplar

Tek kart üzerinde TL ve istenilen döviz cinsi bazında hareket girişleri yapılabilir ve raporlarını alabilirsiniz.

Fig No	Tarih	Fig Tipi	Belge No	Tarih	Açıklama	Borç	Alacak	Döviz Borç	Döviz Alacak
02.03.2007	4	10-01-Alış Fatura	1254	02.03.2007	1254 Nolu Fatura-EKOL	0,00	5.345,40	0,00	0,00
12.04.2007	5	10-01-Alış Fatura	1599	12.04.2007	1599 Nolu Fatura-EKOL	0,00	5.767,20	0,00	0,00
01.05.2007	6	10-01-Alış Fatura	3966	01.05.2007	3966 Nolu Fatura-EKOL	0,00	42.484,39	0,00	0,00
07.06.2007	1	10-01-Çek Çılgır Beden	1	02.09.2007	1 Nolu Beden	12.429,00	0,00	0,00	0,00
07.06.2007	5	10-01-Alış Fatura	4566	07.06.2007	4566 Nolu Fatura-EKOL	0,00	229,40	0,00	0,00
24.06.2007	7	10-01-Alış Fatura	4795	24.06.2007	4795 Nolu Fatura-EKOL	0,00	95,98	0,00	0,00

Cari hesap kart ve fişlerine alfanümerik ve nümerik özel kodlar tanımlayabilir, bu bazda detaylı ve kümülatif raporlar alabilirsiniz.

Fatura, çek/senet gibi hareketler doğrultusunda aylık ve haftalık yaşlandırma, vade farkı ekstresi, özet adad gibi raporlar alabilir, fatura bazında ödeme/taahhüt işlemleri yapabilirsiniz.

Cari hesap hareketleri ve diğer modüllerden yapılan entegrasyon sonucu cari hesap ekstresi, stoklu cari hesap ekstresi, mutabakat mektubu, bakiye listesi gibi raporları istenen tarihler arasında TL ve döviz bazında alabilirsiniz.

Tanımladığınız adres, telefon bilgileri doğrultusunda cari hesap adres listeleri ve etiket dökümü alabilirsiniz.

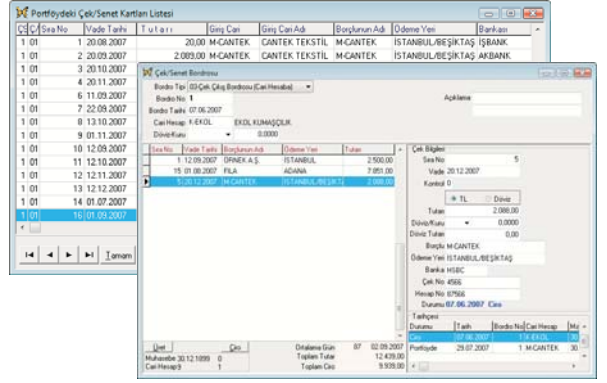

Bankaların çek formatına göre kesilen çeklerinizin dökümlerini otomatik olarak alabilirsiniz.

Çek/senet raporlarınızı isteğe bağlı olarak sadece çek veya sadece senet, hem çek hem senet olarak alınan ve verilen bazında alabilirsiniz.

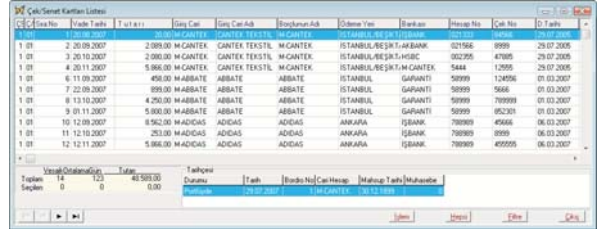

Çek/senet tarihçelerini takip edebilir, güncel ve geçmişe dönük raporlar alabilirsiniz.

Otomatik çek/senet üretme seçeneği ile aylık veya günlük bazda çek/senet üretmek seri bir şekilde bilgi girebilirsiniz.

Aynı anda birden fazla çek/senet üzerinde durum değişikliği yapabilirsiniz.

Cari hesap ve vade bazında çek/senetlerinizin raporlarını ve istatistiklerini alabilirsiniz.

Banka

Bankalar ile ilgili şube, hesap numarası telefon v.b. gibi bilgileri tanımlayabilir, tek kart üzerinden bankanın TL ve istenen döviz cinsi bazında girişlerini yapabilirsiniz.

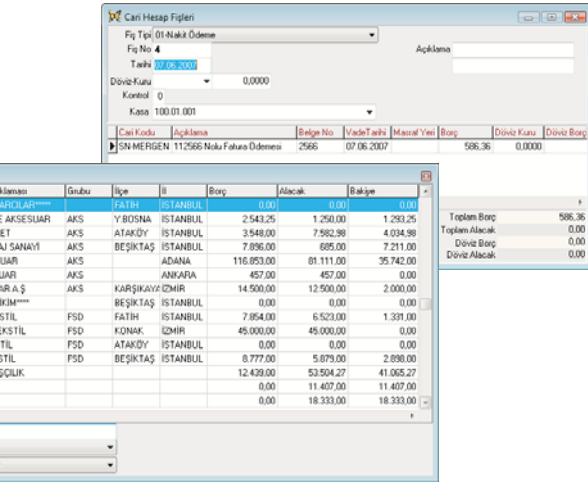
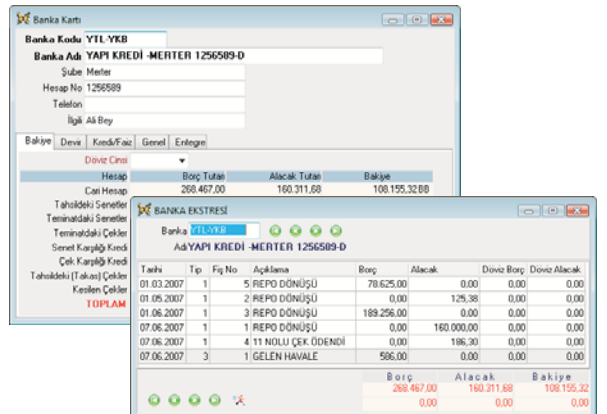

Cari hesaplara risk limiti ve vade opsiyonu tanımlayarak limit ve vade bazlı işlemler yapabilir, cari hesap risk raporu sayesinde cari hesaplarınızın toplam riskini takip edebilirsiniz.

Bakiye ve hareket raporlarını istenilen tarih aralığında, cari hesap bakiye türleri bazında (Borçlu, Alacaklı, Borç Bakiye, Alacak Bakiye, Bakiyeli, Bakiyesiz, Hareketli) alabilirsiniz.

Tüm cari hesap kartlarını şirketten şirkete ve aynı şirket içinde kopyalama yaparak bilgi girişlerini hızlandırabilirsiniz.

Çek/Senet

Çek/Senet girişlerini TL ve istenilen döviz cinsi ve kuru üzerinden yapabilirsiniz.

On-line entegre çalışma özelliği sayesinde girişi yapılan çek/senet hareketlerini cari hesap, muhasebe ve banka modüllerine entegre edebilirsiniz.

Döviz ve TL bazında, müşteri ve kendi çek/senetlerinizin detaylı ve kümülatif rapor ve istatistiklerini alabilirsiniz.

Banka bazında kesilen çek/senetlerinizin raporlarını, vadelerine göre detaylı olarak alabilirsiniz.

Nakit para çekme, nakit para yatırma, banka kredileri, döviz bozdurma, repo dönüşümleri ve ihracat bedel karşılığı gibi banka işlemlerini yapabilirsiniz.

Bankalar ile ilgili kredi marj ve limitleri, verilebilecek senet ve kullanılabilir kredi bilgileri tanımlayabilirsiniz.

Hesap türlerine göre ayrı ve genel toplam olarak bakiye takibini yapabilir, ekstre ve bakiye raporlarını alabilirsiniz.

Banka Kodu	Banka Adı	B orç	A lacak	B akiye	BT	Döviz Borç	Döviz Alacak	Döviz Bakiye
EUR-AK	AKBANK YBOSNA 445898-0	2.223,12	810,66	1.412,46	BB	1.256,00	488,00	798,00
EUR-ASIA	ASIA FINANS SEVLER 365811-1	798.980,00	96.704,00	732.276,00	BB	445.250,00	32.200,00	413.250,00
EUR-DENİZ	DENİZ BANK GÜNEŞLİ 9807562-0	440.338,30	35.400,00	404.938,30	BB	248.790,00	20.000,00	228.790,00
EUR-FRANSS	FRANSSANIK BANKKÖY 365811-0	1.744.246,20	116.076,60	1.628.169,60	BB	985.400,00	200.580,00	719.870,00
EUR-GARANTİ	GARANTİ BANKASI S.EVLER 0595952-0	19.709,06	3.107,38	16.601,68	BB	11.104,00	6.750,00	4.354,00
EUR-İŞ	İŞBANK S.EVLER 3261752	54.042,80	9.967,50	44.075,30	BB	30.900,00	5.870,00	25.030,00
EUR-YAPI	YAPIKREDİ MERTER 239850-7	798.307,17	629.974,50	370.332,67	BB	491.021,00	241.880,00	249.171,00
TL-AK	AKBANK MERTER 129589-0	1.200,00	257,00	943,00	BB	0	0	0
TL-ASIA	ASIAFINANS MERTER 303850-2	789.460,00	124.600,00	664.760,00	BB	0	0	0
TL-DENİZ	DENİZ BANK MERTER 9255647-3	125.000,00	14.200,00	110.800,00	BB	0	0	0
TL-FRANSS	FRANSSANIK MERTER 1700021-HESAP	79.450,00	42.700,00	36.750,00	BB	0	0	0
TL-GARANTİ	GARANTİ BANKASI B.KÖY 364979-1	879.120,00	678.300,00	200.820,00	BB	0	0	0
TL-İŞ	İŞBANK S.EVLER 605256-2	10.250,00	9.370,00	1.880,00	BB	0	0	0
TL-YAPI	YAPIKREDİ BANKKÖY 3265934-0	12.400,00	2.150,00	10.300,00	BB	0	0	0
USD-AK	AKBANK BANKKÖY 289589-0	1.652,00	1.344,00	818,00	BB	1.250,00	780,00	460,00
USD-ASIA	ASIAFINANS MERTER 369894-0	30.372,80	20.011,44	10.371,36	BB	23.150,00	15.245,00	7.905,00
USD-DENİZ	DENİZ BANK MERTER 9255640-1	77.239,20	7.288,40	70.550,80	BB	58.601,00	5.480,00	53.121,00
USD-FRANSS	FRANSSANIK GÜNEŞLİ 0595950-1	101.041,40	86.842,00	4.369,40	BB	75.800,00	12.200,00	3.200,00
USD-GARANTİ	GARANTİ BANKASI YBOSNA 989530-1	16.715,82	11.663,75	5.052,07	BB	12.540,00	8.750,00	3.790,00
USD-İŞ	İŞBANK GÜNEŞLİ 059595-4	566.707,00	370.337,00	236.370,00	BB	424.000,00	202.500,00	220.000,00
USD-YAPI	YAPIKREDİ BANKASI B.KÖY 656979-3	33.081,30	17.888,75	15.392,55	BB	524.780,00	413.250,00	111.530,00
		6.571.420,40	1.948.864,08	4.622.556,32	BB	3.294.392,00	1.291.021,00	2.003.371,00

Bankalar için yıllık faiz oranlarını, senet ve çek karşılığı kredi oranları tanımlayabilir, bu bazda takip yapabilirsiniz.

Banka fiş formlarını istediğiniz yapıda hazırlayabilir, banka talimatlarını otomatik olarak verebilirsiniz.

Vadesi gelmemiş ödemelerinizi banka bazında takip edebilir, vadeye uygun finans yönetimi yapabilirsiniz.

EFT ve havale işlemlerini yapabilir, havale otomasyonu sayesinde bankalardan gelen dosyalardan (xml, txt v.b.) otomatik olarak banka fişi oluşturabilirsiniz.

Üretim

Mamul ve yarı mamul stoklar için istenilen maliyet türüne göre reçeteler oluşturabilirsiniz.

Hammadde stoklar için alternatif hammadde ve yarı mamul stoklar için alternatif yarı mamul tanımlaması yapabilirsiniz.

Stok Kodu	Stok Açıklama	Birim	Miktar	Birim	Stok Kodu (Alternatif)
► KSP301K	30/1 KARDE SÜPREM	1	75,00	Gr	* KSP301P
► AFRMTN01D	14 CM METAL NİKEL OKS 1	1,00	Adet		
► AEBD01	OTTO BEDEN ETİKETİ 1	1,00	Adet		
► AEFROT	OTTO FIRMA ETİKETİ 1	1,00	Adet		
► AEYTOT	OTTO YIKAMA TALİMATI 1	1,00	Adet		
► AKI6,5	6,5 CM LİK KILÇIK 1	1,00	Adet		
► AKL60*30*40	60*30*40 LİK KÖLİ 1	1,00	Adet		
► APS35*450	35 * 45 DÖNÜŞÜMLÜ POŞET 1	1,00	Adet		

Reçete bazında üretim giderleri tanımlayabilirsiniz, gider payını tutar ve maliyet yüzdesine göre hesaplatırsınız.

Üretim işlemlerini reçete bazında veya istenilen tarih aralığında toplu olarak yapabilirsiniz.

Stok Kodu	Açıklama	Miktar	Birim Fiyat	Tutarı			
► BGS002	Kolsuz Atlet	72,00	14,47	1.041,84			
Stok Cinsi Kolsuz Atlet		Toplam		1.041,84			
Geçek Stok		147,00					
Hammadde Kodu	Hammadde Açıklaması	Miktar	Döviz	Döviz Fiyatı	Birim Fiyat	Tutarı	
► KSP301K	30/1 KARDE SÜPREM	850,00	0	0,65	552		
► AEBDNE	NECKERMAN BEDENE ETİKETİ	72,00	0	1,02	73		
► AEKRN	NECKERMAN KARTON ETİKETİ	72,00	0	1,54	110		
► AESSNE	NECKERMAN YAN SÜS ETİKETİ	144,00	0	1,10	158		
► AKI6,5	6,5 CM LİK KILÇIK	144,00	0	1,02	146		
► APS35*450	35 * 45 DÖNÜŞÜMLÜ POŞET	72,00	0	0,00	0		
Hesapla		Toplam Miktar		1.254,00			
Sarfı Fişi		Toplam Tutarı		1.042,10			
F T	Fatura Fiş No	F.S.	Fatura Tarihi	Açıklama	Miktar	Birim Fiyat	Tutarı
1	2	1	03.04.2007		123,00	1,20	
Fatura		Toplam Miktar		251,00	Gereken	144,00	
		Toplam Tutarı		275,50	Kalan	107,00	

Reçete bazında detaylı ve kümülatif maliyet raporları ve imalat tabloları alabilirsiniz.

Kendi üretim adetlerinize göre ya da müşteri siparişlerinize doğrultusunda mamul üretiminiz için gereken hammadde ve yarı mamul ihtiyaç planlamasını oluşturabilirsiniz.

Ürün Kodu	Ürün Adı	Kodu	Menü Adı	Miktar
BBAD03	Bayan Bluz Body	BGS002	Kolsuz Atlet	1,00
BBAD05	Bayan Bluz Spor	ECA002	Erkek Ceket Kaşe	1,00
BGS002	Kolsuz Atlet			
ECA002	Erkek Ceket Kaşe			

Mamul üretiminde kullanılan hammaddelerin sarfiyat ve maliyetlerini fatura bazında yapabilirsiniz.

Stok Kodu	Stok Açıklama	Birim	Gerekli Miktar	Depo Miktarı	Sahin Alma Sip.	(İhtiyaç)	Birim Fiyat	Tutarı
KSP301LC	30/1 LİKRALI SÜPREM	Adet	262,50	965,00	120,00	0	1,44	378,00
KRB201L	20/1 LİKRALI RİBANA	Adet	375,00	3.000,00	0	0	0,11	41,25
ILKRA	LİKRAN	Adet	187,50	100,00	125,00	0	1,25	234,38
İPEZ01	20/1 PENYE İPLİK	Adet	366,38	250,00	100,00	16,38	0,11	40,30
ADIGCB16	16 BOY ÇUBUK DÜĞME	Adet	2.625,00	975,00	120,00	1.530,00	0,21	551,25
AEBR0K	NIKE BEBEN ETİKETİ	Adet	1.312,50	250,00	0	1.062,50	0,22	289,75
AFFR0K	NIKE FIRMA ETİKETİ	Adet	1.312,50	2.100,00	0	0	0,37	485,63
AEYTRB	REBOK YIKAMA TALİMATI % 100 C	Adet	1.312,50	154,00	300,00	858,50	0,42	551,25
AKI6,5	6,5 CM LİK KILÇIK	Adet	1.312,50	900,00	250,00	162,50	0,13	170,63
AKL67*37*28	68*37*28 KÖLİ	Adet	39,38	250,00	0	0	0,09	3,54
APS35*450	35*45 DÖNÜŞÜMLÜ POŞET	Adet	1.312,50	950,00	0	362,50	0,12	157,50
APS40*40	60*40 ASORTİ POŞETİ	Adet	853,12	500,00	450,00	0	0,11	93,84
								2.899,07

Mamul maliyetlerini istenilen maliyet yöntemine göre, ambar veya genel bazda hazırlayabilirsiniz.

Üretim-muhasebe entegrasyonunu on-line gerçekleştirebilirsiniz.

Mamul maliyetlerini Giriş-OBF, Eldeki-OBF, LIFO, FIFO maliyet türlerine göre yapabilir, bu bazda tüm maliyet raporlarını alabilirsiniz.

Mamul üretiminde kullanılan hammadde alışları doğrultusunda Yüklenen KDV Listesini otomatik olarak alabilirsiniz.

TEKSTİL ERP ÇÖZÜMLERİMİZ

SentezFABRIC

Entegre Kumaş Üretim Yönetim Sistemi



SentezYARN

İplik Üretim Takip Sistemi



SentezWEAVE

Dokuma Üretim Takip Sistemi



SentezKNIT

Kumaş Üretim Takip Sistemi



SentezDYE

Tekstil Terbiye Takip Sistemi



SentezVOGUE

Konfeksiyon Yönetim Sistemi



SentezEXCELLENT

Yönetim Bilgi Sistemi



SentezEXPO

Dış Ticaret Yönetim Sistemi



SentezPOSitive

Satış Yönetim Sistemi



SentezSHOP

Satış Noktası Yönetimi