

KOBİ Yönetim Sistemi

- Cari Hesaplar
- Stok Yönetimi
- Fatura
- Hizmet
- Çek/Senet
- Sipariş Yönetimi
- Muhasebe
- Banka
- Üretim
- Sabit Kıymetler
- Döviz Takibi
- Uyarı Sistemi



Cari Hesaplar

Tek kart üzerinde TL ve istenilen döviz cinsi bazında hareket girişi yapılabilir ve raporlarını alabilirsiniz.

Cari hesap kart ve fişlerine alfanümerik ve nümerik özel kodlar tanımlayabilir, özel kodlara göre detaylı ve kümülatif raporlar alabilirsiniz.

Cari hesaplar için farklı kur tipi tanımlayabilir, hareket girişlerinde cari hesaba özel kur üzerinden işlem yapabilirsiniz.

Fatura, çek/senet gibi hareketler doğrultusunda aylık ve haftalık yayılandırma, vade farkı ekstresi, özet adat gibi raporlar alabilir, fatura bazında ödeme/tahsilat işlemleri yapabilirsiniz.

Cari hesap hareketleri ve diğer modüllerden yapılan entegrasyon sonucu cari hesap ekstresi, stoklu cari hesap ekstresi, mutabakat mektubu, bakiye listesi gibi raporları istenen tarihler arasında TL ve döviz bazında alabilirsiniz.

Cari hesaplara risk limiti ve vade opsiyonu tanımlayarak limit ve vade bazlı işlemler yapabilir, cari hesap risk raporu sayesinde cari hesaplarınızın riskini takip edebilirsiniz.

Bakiye ve hareket raporlarını istenilen tarih aralığında, bakiye türleri bazında (Borçlu, Alacaklı, Borç Bakiye, Alacak Bakiye, Bakiyeli, Bakiyesiz, Hareketli) alabilirsiniz.

Tüm cari hesap kartlarını şirketten şirkete ve aynı şirket içinde kopyalama yaparak bilgi girişlerini hızlandırabilirsiniz.

Stok Yönetimi

Stoklara ilişkin tüm giriş/çıkış irsaliyelerini düzenleyebilir, ambarlar arası stok transferi ve sayım işlemlerini yapabilirsiniz.

Stoklar için istenen detayda ve cari hesap bazında alışı/satışı fiyat ve iskontoları tanımlayabilir, stok işlemlerini istenen döviz cinsi üzerinden yapabilirsiniz.

Stoklar için üç değişik birim tanımlayabilir, farklı birimler üzerinden bilgi girişleri yapabilirsiniz.

Stokları gruplar altında toplayabilir, grup bazında detaylı ve kümülatif raporlar alabilirsiniz.

Stok maliyetlerini, Giriş-OBF, Eldeki-OBF, LIFO ve FIFO maliyet türlerini göre yapabilir, istenen maliyet türü bazında raporlar alabilirsiniz.

Otomatik sayım işlemi sayesinde, sayım öncesi ve sonrası stok durumlarının karşılaştırmasını yapabilir, stok kayıplarını takip edebilirsiniz.

Hareket gören veya hareketsiz tüm stokların kodlarını değiştirebilir, kart bilgilerini şirketten-şirkete veya aynı şirket içinde kopyalayabilirsiniz.

Satın alma ve müşteri siparişleri doğrultusunda, giriş/çıkış irsaliyelerini otomatik hazırlayabilirsiniz.

Giriş/çıkış irsaliye formlarını isteğe bağlı olarak irsaliye tipi bazında düzenleyebilirsiniz.

Stok durumlarını ambar bazında ve genel bazda takip edebilir, tüm ambarlardaki stok durumlarını tek rapor üzerinde izleyebilirsiniz.

Stok muhasebe hesaplarını isteğe bağlı olarak stok bazında, stok grubu bazında veya genel bazda olmak üzere değişik şekilde tanımlayabilir, istenilen şekilde stok muhasebe entegrasyonunu gerçekleştirebilirsiniz.

Stoklar için kritik ve optimum stok miktarları tanımlayabilir, bu sayede stok tedarik listeleri alabilirsiniz.

İrsaliye belge numaralarını otomatik sıralandırabilirsiniz.

Alınan ve verilen konsinye giriş/çıkış irsaliyeleri düzenleyebilir, konsinye stoklar için alış/satış tablo ve istatistikleri alabilirsiniz.

Stok kart ve işlerine nümerik ve alfa nümerik özel kodlar tanımlayabilir, bu bazda istenen tüm detaylı ve kümülatif stok raporlarını alabilirsiniz.

İlk Madde Malzeme, Mamul ve Ticari Mal üretim ve maliyetlerinizi, değişik düzeltme yöntemlerine göre yapabilirsiniz.

Düzeltilme farkı mahsubunu otomatik olarak oluşturabilirsiniz.

Düzeltilme farklarını otomatik olarak stok değerlerine yansatabilirsiniz.

Düzeltilme öncesi ve düzeltilme sonrası raporları alabilir, düzeltilme farklarını takip edebilirsiniz.

Fatura

Tüm alış ve satış faturalarınızın TL ve istenen döviz cinsi bazında girişlerini yapabilirsiniz.

Faturalarınıza otomatik olarak belge numaraları verebilir, belge numarası kontrolü sayesinde mükerrer kayıt girişlerini engelleyebilirsiniz.

İşlenen irsaliyeler doğrultusunda, otomatik olarak irsaliyeden fatura oluşturabilir, tek fatura üzerinde birden fazla irsaliyeyi faturalaştırabilirsiniz.

Faturalaştırılmış irsaliyelerin ve faturalaşma süresini geçen irsaliyelerin takibini yapabilirsiniz.

Fatura Tevkifat K.D.V Listesi											15 Mayıs 2007 Salı 14:02:42	
VERGİ DAİRESİ : BEŞİKTAŞ											Sayfa: 1	
SİCİL NO : 1202102154												
DÖNEMİ :												
FİRMA ADI/UNVAN	VERGİ DAİRESİ	VERGİ NO	TARİHİ	FATURA NO	KDV MATRAHI	K.D.V.	TOPLAM TUTAR	TEVKİF K.D.V.				
MEY TEKSTİL BOYA	MEDİDEYKÖY	1255223678	15.01.2007	978332	885.73	123.43	809.16	82.29				
			12.03.2007	328569	889.00	124.02	813.02	82.68				
			17.04.2007	329570	789.65	142.14	931.79	94.76				
									FİRMA TOPLAMI:194.38			
KARTEKS TEKSTİL	BEŞİKTAŞ	144455555	23.02.2007	1249086	917.89	165.22	1083.11	110.15				
			03.05.2007	256880	142.53	25.66	168.19	17.11				
									FİRMA TOPLAMI:380.42			
HANA BASKI	KADIKÖY	8433366523	08.01.2007	345867	456.83	82.23	539.06	54.82				
			18.01.2007	452458	435.67	78.42	514.09	52.28				
			12.02.2007	654092	267.54	48.16	315.70	32.11				
			24.02.2007	938470	543.97	97.91	641.88	66.27				
			27.02.2007	869894	52.65	9.48	62.13	6.32				
			03.03.2007	4848303	32.56	5.86	38.42	3.91				
			12.03.2007	097390	124.50	22.41	146.91	14.94				
			21.03.2007	235404	101.62	18.29	119.91	12.19				
			10.04.2007	203296	46.86	8.22	55.86	5.48				
			19.05.2007	666901	96.50	10.17	66.67	6.76				
			02.05.2007	668014	32.55	5.86	38.41	3.91				
			04.05.2007	290950	170.02	30.60	200.62	20.40				
			08.05.2007	2019850	41.50	7.47	48.97	4.98				
			09.05.2007	354880	14.52	2.61	17.13	1.74				
									FİRMA TOPLAMI			
					2.376.08	427.68	2.803.76	285.13				
					5.609.89	1.008.16	6.608.05	672.11				

Satın alma ve müşteri siparişleri bazında otomatik olarak alış/satış faturalarını düzenleyebilir, tek fatura üzerine birden fazla siparişi aktarabilirsiniz.

Faturalarınızın muhasebe entegrasyonunu toplu ya da birebir olarak gerçekleştirebilirsiniz.

Diğer modüllere (cari hesap, muhasebe) entegre edilmeyen faturalarınızın kontrolünü yapabilirsiniz.

Faturalar için başlık ve satır bazlı olmak üzere alfa nümerik ve nümerik özel kod tanımlamaları yapabilir, verilen özel kodlar bazında detaylı ve kümülatif raporlar alabilirsiniz.

Açık ve kapalı fatura girişleri yapabilir, kapalı faturalar için farklı kasalar kullanabilirsiniz.

Fatura ödeme vadelerini istenirse cari hesaba bağlı olarak ve/veya fatura bazında ayrı belirleyebilirsiniz.

Faturaların toplam değeri üzerinden tutar veya yüzde iskontosu ve fatura masraflarını tanımlayabilir, fatura girişlerinde stok kalemleri için farklı iskонтolar tanımlayabilirsiniz.

Tevkifat fatura girişlerini yapabilir, KDV Tevkifat raporları alabilirsiniz.

ÖRNEK A.Ş.		30 Mayıs 2007 Çarşamba 12:03:43		Sayfa: 1				
Faturalaştırılmamış İrsaliyeler Listesi								
01-Mal Alım İrsaliyesi								
Fiş No	Tarihi	Cari Hesap Kod ve Adı	Belge No	FaturaNo	DeMasraf	İskonto	K.D.V.	Toplam Tutar
460	09.04.2007	01 ÖZGÜR TEKSTİL	365006	0	1.75	271.60	2,395.83	15,707.73
461	11.04.2007	01 ÖZGÜR TEKSTİL	365009	0	0	52.50	504.02	3,304.14
463	12.04.2007	13 DICLE TEKSTİL	4252012	0	1.50	213.75	1,219.41	7,995.43
467	15.04.2007	02 YAVUZ TEKSTİL	6533020	0	3.00	61.88	484.40	3,178.52
473	15.04.2007	08 YAMA TEKSTİL	325025	0	1.75	271.60	2,395.83	15,707.73
474	16.04.2007	32 SARI TEKSTİL	488897	0	1.50	213.75	1,219.41	7,995.43
481	16.04.2007	29 CEYHAN TEKSTİL	665456	0	0	52.50	504.02	3,304.14
489	17.04.2007	08 YAMA TEKSTİL	325669	0	3.00	61.88	484.40	3,178.52
495	17.04.2007	01 ÖZGÜR TEKSTİL	365124	0	1.50	213.75	1,219.41	7,995.43
500	18.04.2007	32 SARI TEKSTİL	487120	0	3.00	61.88	484.40	3,178.52
501	18.04.2007	29 CEYHAN TEKSTİL	665021	0	1.75	271.60	2,395.83	15,707.73
506	18.04.2007	01 ÖZGÜR TEKSTİL	365220	0	0	52.50	504.02	3,304.14
Toplam:	12 fiş				18.5	1,799.19	13,810.88	90,557.46

Cari hesap, stok bazında ve/veya genel bazda alış/satış tablo ve istatistikleri alabilirsiniz.

Giriş yapılan faturalar doğrultusunda KDV İcmal Raporu ve KDV Listeleri alabilirsiniz.

Fatura fişi içerisinde cari hesap ve stok kartı ekstresi alabilir, cari hesap ve muhasebe entegrasyon bilgilerini takip edebilirsiniz.

Hizmet

Hizmet türlerine göre kart tanımlı yapabilir, hareketleri TL ve istenen döviz cinsi bazında girebilir ve raporlar alabilirsiniz.

Stoktan bağımsız olarak gider faturalarınız ile (elektrik, servis, su v.b.) verilen ve alınan hizmet (danışmanlık, servis bakım v.b.) fatura girişlerini TL ve istenen döviz cinsine göre takip edebilirsiniz.

Fiş No	Tarihi	BelgeNo	Cari Hesap	Adres Kodu	İrsaliye No	Döviz-Kuru USD	Depo																																																																																																																										
02	15.02.2008	424123	KAYNAK PETROL UR.TU	0		1,3200																																																																																																																											
<table border="1"> <thead> <tr> <th>Hizmet Kodu</th> <th>Açıklama</th> <th>Miktar</th> <th>Döviz</th> <th>Döviz Fiyatı</th> <th>Birim Fiyat</th> <th>İsk-1</th> <th>İsk-2</th> <th>İsk-3</th> <th>KDV%</th> <th>KDV</th> <th>Tutar</th> </tr> </thead> <tbody> <tr> <td>02</td> <td>Azap Benzin Gideri</td> <td>1.00</td> <td>USD</td> <td>325.76</td> <td>430.00</td> <td>0.00</td> <td>0.00</td> <td>0.00</td> <td>18.00</td> <td>H</td> <td>430.00</td> </tr> <tr> <td colspan="11">Hizmet Adı:Azop Benzin Gideri</td> <td>Ara Toplam</td> <td>430.00</td> <td>325.76</td> </tr> <tr> <td colspan="11">Sipariş No 0</td> <td>Masraflar</td> <td>0.00</td> <td>0.00</td> </tr> <tr> <td colspan="11">Stok No 0</td> <td>Toplam İndirim</td> <td>0.00</td> <td>0.00</td> </tr> <tr> <td colspan="11">Muhasebe 15.02.2008 1</td> <td>Özel Tüketim Vergi</td> <td>0.00</td> <td>0.00</td> </tr> <tr> <td colspan="11">Cari Hesap 10 20</td> <td>Ara Toplam</td> <td>430.00</td> <td>325.76</td> </tr> <tr> <td colspan="11"></td> <td>K.D.V Toplamı</td> <td>77.40</td> <td>58.54</td> </tr> <tr> <td colspan="11"></td> <td>TOPLAM</td> <td>507.40</td> <td>384.40</td> </tr> </tbody> </table>								Hizmet Kodu	Açıklama	Miktar	Döviz	Döviz Fiyatı	Birim Fiyat	İsk-1	İsk-2	İsk-3	KDV%	KDV	Tutar	02	Azap Benzin Gideri	1.00	USD	325.76	430.00	0.00	0.00	0.00	18.00	H	430.00	Hizmet Adı:Azop Benzin Gideri											Ara Toplam	430.00	325.76	Sipariş No 0											Masraflar	0.00	0.00	Stok No 0											Toplam İndirim	0.00	0.00	Muhasebe 15.02.2008 1											Özel Tüketim Vergi	0.00	0.00	Cari Hesap 10 20											Ara Toplam	430.00	325.76												K.D.V Toplamı	77.40	58.54												TOPLAM	507.40	384.40
Hizmet Kodu	Açıklama	Miktar	Döviz	Döviz Fiyatı	Birim Fiyat	İsk-1	İsk-2	İsk-3	KDV%	KDV	Tutar																																																																																																																						
02	Azap Benzin Gideri	1.00	USD	325.76	430.00	0.00	0.00	0.00	18.00	H	430.00																																																																																																																						
Hizmet Adı:Azop Benzin Gideri											Ara Toplam	430.00	325.76																																																																																																																				
Sipariş No 0											Masraflar	0.00	0.00																																																																																																																				
Stok No 0											Toplam İndirim	0.00	0.00																																																																																																																				
Muhasebe 15.02.2008 1											Özel Tüketim Vergi	0.00	0.00																																																																																																																				
Cari Hesap 10 20											Ara Toplam	430.00	325.76																																																																																																																				
											K.D.V Toplamı	77.40	58.54																																																																																																																				
											TOPLAM	507.40	384.40																																																																																																																				

Serbest Meslek Makbuzu girişlerinizi yapabilir, makbuz takibi ile ilgili her türlü rapor ve form dökümlerini alabilirsiniz.

Fiş No	Tarihi	BelgeNo	Cari Hesap	Adres Kodu	İrsaliye No	Döviz-Kuru	Depo																																																																																																																																
01	09.09.2008	3132131	MEHMET DURUR/GÜLŞEN HALI SARAY	0		0,0000																																																																																																																																	
<table border="1"> <thead> <tr> <th>Hizmet Kodu</th> <th>Açıklama</th> <th>Miktar</th> <th>Birim Fiyat</th> <th>İsk-1</th> <th>İsk-2</th> <th>İsk-3</th> <th>KDV%</th> <th>KDV</th> <th>Tutar</th> </tr> </thead> <tbody> <tr> <td>01</td> <td>Müşavirlik Hizmeti</td> <td>1.00</td> <td>3,000.00</td> <td>0.00</td> <td>0.00</td> <td>0.00</td> <td>18.00</td> <td>H</td> <td>3,000.00</td> </tr> <tr> <td colspan="10">Hizmet Adı:Müşavirlik Hizmeti</td> <td>Ara Toplam</td> <td>3,000.00</td> </tr> <tr> <td colspan="10">Sipariş No 0</td> <td>Masraflar</td> <td>0.00</td> </tr> <tr> <td colspan="10">Stok No 0</td> <td>Toplam İndirim</td> <td>0.00</td> </tr> <tr> <td colspan="10">Muhasebe 30.12.1899 0</td> <td>Özel Tüketim Vergi</td> <td>0.00</td> </tr> <tr> <td colspan="10">Cari Hesap 10 29</td> <td>Ara Toplam</td> <td>3,000.00</td> </tr> <tr> <td colspan="10"></td> <td>K.D.V Toplamı</td> <td>540.00</td> </tr> <tr> <td colspan="10"></td> <td>TOPLAM</td> <td>3,540.00</td> </tr> <tr> <td colspan="10"></td> <td>Gelis Vergisi(% 20)</td> <td>800.00</td> </tr> <tr> <td colspan="10"></td> <td>Fon Pay(% 0)</td> <td>0.00</td> </tr> </tbody> </table>								Hizmet Kodu	Açıklama	Miktar	Birim Fiyat	İsk-1	İsk-2	İsk-3	KDV%	KDV	Tutar	01	Müşavirlik Hizmeti	1.00	3,000.00	0.00	0.00	0.00	18.00	H	3,000.00	Hizmet Adı:Müşavirlik Hizmeti										Ara Toplam	3,000.00	Sipariş No 0										Masraflar	0.00	Stok No 0										Toplam İndirim	0.00	Muhasebe 30.12.1899 0										Özel Tüketim Vergi	0.00	Cari Hesap 10 29										Ara Toplam	3,000.00											K.D.V Toplamı	540.00											TOPLAM	3,540.00											Gelis Vergisi(% 20)	800.00											Fon Pay(% 0)	0.00
Hizmet Kodu	Açıklama	Miktar	Birim Fiyat	İsk-1	İsk-2	İsk-3	KDV%	KDV	Tutar																																																																																																																														
01	Müşavirlik Hizmeti	1.00	3,000.00	0.00	0.00	0.00	18.00	H	3,000.00																																																																																																																														
Hizmet Adı:Müşavirlik Hizmeti										Ara Toplam	3,000.00																																																																																																																												
Sipariş No 0										Masraflar	0.00																																																																																																																												
Stok No 0										Toplam İndirim	0.00																																																																																																																												
Muhasebe 30.12.1899 0										Özel Tüketim Vergi	0.00																																																																																																																												
Cari Hesap 10 29										Ara Toplam	3,000.00																																																																																																																												
										K.D.V Toplamı	540.00																																																																																																																												
										TOPLAM	3,540.00																																																																																																																												
										Gelis Vergisi(% 20)	800.00																																																																																																																												
										Fon Pay(% 0)	0.00																																																																																																																												

Çek/Senet

Çek/Senet girişlerini TL ve istenilen döviz cinsi ve kuru üzerinden yapabilirsiniz.

On-line entegre çalışma özelliği sayesinde girişi yapılan çek/senet hareketlerini cari hesap, muhasebe ve banka modüllerine entegre edebilirsiniz.

Banka bazında kesilen çek/senetlerinizin raporlarını, vadelerine göre detaylı olarak alabilirsiniz.

Sıra No	Vade Tarihi	Branş/Anonim	Ödeme Yeri	Tutar	Çek Bilgisi
6	28.02.2007	CANAN AY	İSTANBUL/ORTAKÇY	68.15	Sıra No: 0 Vade: 28.04.2007 Kontrol: 0 Döviz/Kuru: 0.000 Döviz/Tutar: 68.15 Döviz/Tutar: 0.000
7	28.02.2007	CANAN AY	İSTANBUL/ORTAKÇY	68.15	
8	28.02.2007	CANAN AY	İSTANBUL/ORTAKÇY	68.15	
9	28.02.2007	CANAN AY	İSTANBUL/ORTAKÇY	68.15	

Döviz ve TL bazında, müşteri ve kendi çek/senetlerinizin detaylı ve kümülatif rapor ve istatistiklerini alabilirsiniz.

Bankaların çek formatına göre kesilen çeklerinizin dökümlerini otomatik olarak alabilirsiniz.

Çek/senet raporlarınızı isteğe bağlı olarak sadece çek veya sadece senet, hem çek hem senet olarak alınan ve verilen bazında alabilirsiniz.

Sıra No	Vade Tarihi	Tutar	Çek Cari	Branş/Anonim	Ödeme Yeri	Banka	Hesap No	Çek No	D. Tarihi	Durumu
1	13.08.2007	68.15	ÖRPM0002	CANAN AY	İSTANBUL/ORTAKÇY	04	789676	99991	28.04.2007	Portfolye
1	14.08.2007	670.50	ÖRPM0004	CANAN AY	BANKA/RY	05	963259	33361	28.04.2007	Portfolye
1	16.05.2007	264.75	ÖRPM0009	ASLAN TANVER	İSTANBUL/FATH	04	464646	14564	07.05.2007	Portfolye
1	17.03.07	211.80	ÖRPM0009	ASLAN TANVER	İSTANBUL/FATH	04	464646	14564	07.05.2007	Portfolye
1	18.06.2007	550.00	ÖRPM0010	CEM YALGIN	İSTANBUL/AVCILAR	06	420107	66071	07.05.2007	Portfolye
1	19.07.2007	550.00	ÖRPM0010	CEM YALGIN	İSTANBUL/AVCILAR	06	420107	66071	07.05.2007	Portfolye
1	20.01.07	1.250.00	PH120108	CANAN KAYA	İSTANBUL/AVCILAR	07	641407	50726	07.06.2007	Portfolye

Çek/senet tarihçelerini takip edebilir, çek/senet durumu bazında güncel ve geçmişe dönük raporlar alabilirsiniz.

Otomatik çek/senet üretme seçeneği ile aylık veya günlük bazda çek/senet üretmek bilgi girişlerini daha seri hale getirebilirsiniz.

Aynı anda birden fazla çek/senet üzerinde durum değişikliği yapabilirsiniz.

Cari hesap ve vade bazında çek/senetlerinizin raporlarını ve istatistiklerini alabilirsiniz.

Sipariş Yönetimi

Müşteri ve satın alma siparişlerinizi istenen döviz cinsi ve TL bazında yapabilir, bu bazda detaylı ve kümülatif raporlar alabilirsiniz.

Siparişleriniz için termin belirleyebilir, termin bazında açık/kapalı siparişlerin detaylı ve kümülatif raporlarını alabilirsiniz.

Sipariş fişlerine istediğiniz bazda detay bilgi girişleri yapabilir, numerek ve alfa numerek özel kodlar tanımlayarak tüm detaylı ve kümülatif raporları alabilirsiniz.

Müşterilerden gelen ürün siparişlerini rezerve edebilir, sipariş girişlerinde serbest stok durumuna göre işlem yapabilirsiniz.

Müşteri Siparişleriniz ile Satın Alma Siparişleriniz karşılaştırabilir, stok durumuna göre ihtiyaç belirleyebilirsiniz.

Müşteri Siparişleri ile stok durumunu karşılaştırabilir, siparişe göre stok durum analizi yapabilirsiniz.

Kritik stok miktarı altına düşen stoklarınızı takip edebilir ve bu stokların siparişlerini otomatik olarak verebilirsiniz.

Satın Alma ve Müşteri Siparişlerini otomatik olarak irsaliye ve faturaya dönüştürebilirsiniz.

Ürün ve tedarikçi bazında satın alma siparişlerinizin istatistik ve grafiklerini alabilirsiniz.

Satın alma siparişlerinizi otomatik olarak e-mail aracılığı ile tedarikçilere gönderebilirsiniz.

Satın alma formlarınızı istediğiniz şekilde hazırlayabilirsiniz.

Muhasebe

Muhasebe hareketlerini TL ve dövizli olarak yapabilir, istenilen bazda rapor ve formları alabilirsiniz.

Hesap planı kod yapısını hesap seviyeleri bazında düzenleyebilir, hesap seviyeleri bazında istenilen tüm raporları alabilirsiniz.

Kayıt girişlerinde, satır kopyalama, sütun kopyalama, otomatik KDV ayırma, fiş bakiyesi eşitleme, hesap kapatma v.b. gibi fonksiyonlar sayesinde bilgi girişlerini daha seri bir şekilde yapabilirsiniz.

Mizan, Genel Mizan, Hesap Ekstresi v.b. raporları TL ve istenen döviz cinsi bazında alabilir, kur farklarını ve enflasyon düzeltme farklarını izleyebilirsiniz.

Faturalara ait KDV bilgilerinin otomatik veya manuel girişlerini yapabilir, İndirilecek KDV Listesi dökümlerini alabilirsiniz.

Yansıtma tablosu tanımları sayesinde, yansıtma işlemlerini istenilen tarihler arasında yapabilir, dönem sonu kapanış işlemlerini otomatik olarak gerçekleştirebilirsiniz.

İstenilen tarih aralığında TL ve istenen döviz cinsine göre konsolide mizan alabilir, şirketler arası konsolidasyon sağlayabilirsiniz.

Resmi defter dökümlerini almadan önce toplam sayfa sayısı, borç/alacak eşitliği gibi istatistik bilgileri alabilirsiniz.

Giriş yapılan kayıtlara göre Enflasyon Düzeltme Muhasebesi yapabilir, düzeltme öncesi ve düzeltme sonrası raporlarını alabilirsiniz.

Rapor ve form üretici sayesinde, kullanıcı isteğine bağlı olarak sınırsız sayıda rapor ve form hazırlayabilirsiniz.

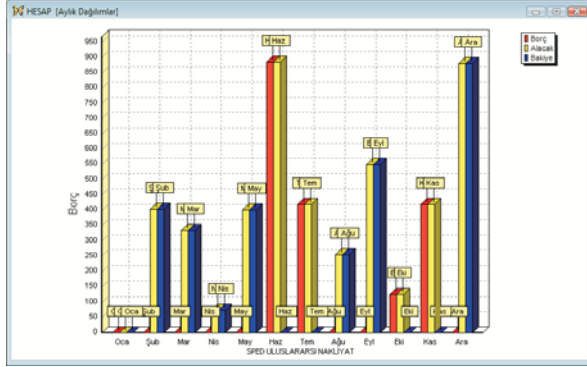

Hızlı bilgi girişlerini sağlamak amacıyla fiş açıklama tanımları yapabilir, daha önce girilen fişleri farklı bir tarih ve şirkete kopyalayabilirsiniz.

Diğer modüllerden yapılan entegrasyonlarda, muhasebe fişine gelmesini istediğiniz entegrasyon açıklamalarını tanımlayabilirsiniz.

Finans

İstenilen tarih aralığında Bilanço Tablosu, Gelir Tablosu, Fon Akım Tablosu, Nakit Akım Tablosu ve Kâr Dağıtım Tablosu gibi finansal tabloları otomatik olarak hazırlayabilirsiniz.

Şirket bazında ayrı finansal tablolar hazırlayabilir, master tablo üzerinden kopyalama yaparak istenilen yapıda yeni tablolar oluşturabilirsiniz.

Finansal tablolarınızı istenilen dil, döviz cinsi ve döviz kuru üzerinden alabilirsiniz.

Finansal tablolarınızı TL ve istenen döviz cinsi ve kuru bazında, çift taraflı (önceki dönem ve cari dönem) olarak alabilirsiniz.

Enflasyon düzeltme işlemleri ile, finansal tablolarınızın düzeltme öncesi ve düzeltme sonrası şeklinde alabilir, düzeltme farklarını tablolar üzerinde izleyebilirsiniz.

Banka

Bankalar ile ilgili şube, hesap numarası telefon v.b. gibi bilgileri tanımlayabilir, tek kart üzerinden bankanın TL ve istenen döviz cinsi bazında girişlerini yapabilirsiniz.

Nakit para çekme, nakit para yatırma, banka kredileri, döviz bozdurma, repo dönüşümleri ve ihracat bedel karşılığı gibi banka işlemlerini yapabilirsiniz.

Bankalar ile ilgili kredi marj ve limitleri, verilebilecek senet ve kullanılabilir kredi bilgileri tanımlayabilirsiniz.

BANKA BAKİYE LİSTESİ (CHS-CARI HESAP)									
Banka Kodu	Banka Adı	Borç	Alacak	Bakiye	Döviz Borç	Döviz Alacak	Döviz Bakiye		
EUR-AK	AKBANK Y.BOSNA 4488950-0	2.222,12	810,00	1.412,00	0,00	1.250,00	658,00	0,00	788,00
EUR-ASYA	ASYA FİNANS S.EVLER 3658741-1	788.883,00	56.704,00	732.179,00	0,00	445.250,00	32.000,00	413.250,00	788,00
EUR-GENEL	FORTIS GÜNEŞLİ 8897962-0	482.388,50	35.400,00	446.988,50	0,00	248.790,00	30.000,00	218.790,00	0,00
EUR-FİNANS	FİNANSBANK BAKIRKÖY 385981-0	1.744.246,50	115.076,00	1.629.170,50	0,00	885.450,00	6.750,00	878.700,00	0,00
EUR-GARANTI	GARANTI BANKASI S.EVLER 6588952-0	19.709,00	3.107,38	16.601,62	0,00	11.104,00	6.750,00	4.351,62	0,00
EUR-İS	İSBANK S.EVLER 320178-0	54.042,60	9.907,30	44.135,30	0,00	35.950,00	5.370,00	28.580,00	0,00
EUR-YAPI	YAPIKREDİ MERTER 2256990-7	798.307,17	428.074,50	370.232,67	0,00	451.021,00	241.850,00	209.171,67	0,00
TL-AK	AKBANK MERTER 1258589-0	1.200,00	257,00	943,00	0,00	0,00	0,00	943,00	0,00
TL-ASYA	ASYAFİNANS S.EVLER 3628851-2	789.560,00	124.800,00	664.760,00	0,00	0,00	0,00	664.760,00	0,00
TL-GENEL	FORTIS MERTER 256867-0	125.000,00	14.200,00	110.800,00	0,00	0,00	0,00	110.800,00	0,00
TL-FİNANS	FİNANSBANK MERTER 1790002-1 HESAP	78.450,00	42.780,00	35.670,00	0,00	0,00	0,00	35.670,00	0,00
TL-GARANTI	GARANTI BANKASI S.EVLER 3549799-1	879.120,00	878.300,00	200.820,00	0,00	0,00	0,00	200.820,00	0,00
TL-İS	İSBANK S.EVLER 56326-2	10.250,00	8.570,00	1.680,00	0,00	0,00	0,00	1.680,00	0,00
TL-YAPI	YAPIKREDİ BAKIRKÖY 3205894-0	12.450,00	2.100,00	10.350,00	0,00	0,00	0,00	10.350,00	0,00
USD-AK	AKBANK BAKIRKÖY 320589-6	1.662,50	1.044,00	618,50	0,00	1.250,00	785,00	463,50	0,00
USD-ASYA	ASYAFİNANS MERTER 368994-0	30.372,80	20.071,44	10.301,36	0,00	23.150,00	15.245,00	7.956,36	0,00
USD-GENEL	FORTIS MERTER 256867-0	77.839,23	7.286,40	70.552,83	0,00	58.801,00	6.480,00	52.321,00	0,00
USD-FİNANS	FİNANSBANK GÜNEŞLİ 6588320-1	101.041,40	96.642,50	4.398,90	0,00	75.800,00	72.500,00	3.300,00	0,00
USD-GARANTI	GARANTI BANKASI Y.BOSNA 598230-1	16.715,82	11.663,75	5.052,07	0,00	12.545,00	6.500,00	3.790,00	0,00
USD-İS	İSBANK GÜNEŞLİ 3269801-4	566.707,50	270.337,50	296.370,00	0,00	424.500,00	202.500,00	222.000,00	0,00
USD-YAPI	YAPIKREDİ BANKASI B.KÖY 6568979-3	23.097,30	17.688,75	5.408,55	0,00	524.790,00	413.250,00	111.540,00	0,00
		6.571.420,40	1.948.864,00	4.622.556,37	0,00	12.294.392,00	1.291.921,00	2.003.371,00	0,00

Hesap türlerine göre ayrı ve genel toplam olarak bakiye takibini yapabilir, ekstre ve bakiye raporlarını alabilirsiniz.

Bankalar için yıllık faiz oranlarını, senet ve çek karşılığı kredi oranları tanımlayabilir, bu bazda takip yapabilirsiniz.

Banka fiş formlarını istediğiniz yapıda hazırlayabilir, banka talimatlarını otomatik olarak verebilirsiniz.

Vadesi gelmemiş ödemelerinizi banka bazında takip edebilir, vadeye uygun finans yönetimi yapabilirsiniz.

EFT ve havale işlemlerini yapabilir, havale otomasyonu sayesinde bankalardan gelen dosyalardan (xml, txt v.b.) otomatik olarak banka fişi oluşturabilirsiniz.

Üretim

Mamül ve yarı mamül stoklar için istenilen maliyet türüne göre reçeteler oluşturabilirsiniz.

Hammadde stoklar için alternatif hammadde ve yarı mamül stoklar için alternatif yarı mamül tanımlaması yapabilirsiniz.

Mamül Reçete Kartı		Maliyet Türü	
Stok Kodu	DBA007	Satış Fiyatı	25,46
Stok Adı	Bayan Bluz V Yakalı	Reçete Maliyeti	7,91 %1,07 %
Miktar	1	Birim Maliyeti	7,91 CUST
Hammadde		Gider	
Stok Kodu	Stok Açıklaması	Birim	Miktar
150.01.001	30/1 Karde Süpürme	1	275 Gr
150.02.002	NEC Firma Etiketli	1	1 Adet
150.02.003	NEC Beden Etiketli	1	1 Adet
150.03.001	NEC Yıkama Talimatı %100 Cotton	1	1 Adet
150.06.001	6,5 cm İlk Kılıpık	1	1 Adet
150.07.001	35 * 45 Dönüşümlü Poşet	1	1 Adet

Üretim işlemlerini reçete bazında veya istenilen tarih aralığında toplu olarak yaptırabilirsiniz.

Reçete bazında detaylı ve kümülatif maliyet raporları ve imalat tabloları alabilirsiniz.

Reçete bazında üretim giderleri tanımlayabilirsiniz, gider payını tutar ve maliyet yüzdesine göre hesaplayabilirsiniz.

Üretim Fişi										
Fiş Tipi	10-Üretim Fişi									
Fiş No	5									
Tarih	06.04.2007									
Sarf Tarih	06.04.2007									
Döviz-Kuru	EUR 1,7650									
Depo	13 İMALAT DEPO									
Stok Kodu	Açıklama	Renk	Beden	Miktar	Döviz	Döviz Fiyatı	Birim Fiyat	Tutar		
BBA007	Bayan Bluz V Yakalı	MAVİ	40	10	EUR	15,5807	27,50	275,00		
Stok Cinsi								Bayan Bluz V Yakalı	Toplam	275,00
Gerçek Stok								410 Adet		
Hammadde Kodu	Hammadde Açıklaması	Miktar	Döviz	Döviz Fiyatı	Birim Fiyat	Tutar				
150.01.001	30/1 Karde Süpürme	2,80	EUR	0	15,00	42,00				
150.05.002	16 cm Metal Nikel Oksit Fermuar	10	EUR	0	1,85	18,50				
150.02.003	NEC Beden Etiketli	10	EUR	0	0,08	0,80				
150.02.002	NEC Firma Etiketli	10	EUR	0	0,50	5,00				
150.03.001	NEC Yıkama Talimatı %100 Cotton	10	EUR	0	0,20	2,00				
150.06.001	6,5 cm İlk Kılıpık	10	EUR	0	0,15	1,50				
150.07.001	35 * 45 Dönüşümlü Poşet	10	EUR	0	0,50	5,00				
Toplam Miktar						62,80				
Toplam Tutar						74,80				

Mamül üretiminde kullanılan hammaddelerin sarfiyat ve maliyetlerini fatura bazında yapabilirsiniz.

Mamül maliyetlerini istenilen maliyet yöntemine göre, ambar veya genel bazda hazırlayabilirsiniz.

Üretim-muhasebe entegrasyonunu on-line gerçekleştirebilirsiniz.

Mamül maliyetlerini Giriş-OBF, Eldeki-OBF, LIFO, FIFO maliyet türlerine göre yapabilir, bu bazda tüm maliyet raporlarını alabilirsiniz.

Kendi üretim adetlerinize göre ya da müşteri siparişlerinize doğrultusunda mamül üretiminiz için gereken hammadde ve yarı mamül malzeme ihtiyacı planlamanızı oluşturabilirsiniz.

Mamül üretiminde kullanılan hammadde alışları doğrultusunda Yüklenen KDV Listesini otomatik olarak alabilirsiniz.

Demirbaş

Her demirbaş için kart açarak demirbaş alış bilgileri, satış bilgileri, giriş maliyeti bilgilerini tanımlayabilirsiniz.

Demirbaş Kartı						
Demirbaş Kodu	253.01.001					
Demirbaş Adı	KESİM MASASI					
Bölümü	MAKINA					
Grubu						
Amortisman Şekli/Oranı	Normal Hızlı 8					
Giriş Maliyeti	10.000,00					
Başlama Tarihi	01.01.2005					
Bitiş Tarihi	31.12.2010					
Değerleme	<input checked="" type="radio"/> Evet <input type="radio"/> Hayır					
Bina ?	<input checked="" type="radio"/> Hayır <input type="radio"/> Evet					
Kıst ?	<input checked="" type="radio"/> Hayır <input type="radio"/> Evet					
Detay	Genel	Gider	Amortisman			
Yıl	Dönemi	AD %	Değ%	Kasa Değeri	Birikmiş Amortisman	Bu Dönem Amortismanı
2005	3	8,00	0,00	10.000,00	0,00	200,00
2005	4	8,00	0,00	10.000,00	0,00	200,00
2006	1	8,00	0,00	10.000,00	800,00	200,00
2006	2	8,00	0,00	10.000,00	800,00	200,00
2006	3	8,00	0,00	10.000,00	800,00	200,00
2006	4	8,00	0,00	10.000,00	800,00	200,00
2007	1	8,00	0,00	10.000,00	1.600,00	200,00
Değer Artış Fonu				0,00	Cari Yıl Amortismanı	800,00
Kullanılan Değer Artış Fonu				0,00	Bu Dönem Kümülatif Amortizm.	200,00
Kıst Kalan Kısmı				0,00	Önceki Dönem Küm. Amortizm.	0,00
MDV Artış				0,00	Toplam Kümülatif Amortisman	200,00

Demirbaş alış kaydı, amortisman tahakkuku, demirbaş gider girişlerini ve satış işlemlerini yapabilirsiniz.

Demirbaşlar için grup ve bölüm tanımlaması yapabilir, grup ve bölüm bazında tüm demirbaş raporlarını alabilirsiniz.

Enflasyon düzeltme işlemi sonucu oluşan düzeltme farklarını raporlayabilir, muhasebe entegrasyonu sayesinde düzeltme farkı mahsubunu otomatik olarak gerçekleştirebilirsiniz.

Amortisman defteri, alış/satış raporları, gider listesi ve KDV bilgilerini detaylı ve kümülatif olarak demirbaş grubu ve bölümü bazında alabilirsiniz.

Hatırlatıcı ve Uyarı Sistemi

Önemli gördüğünüz konu veya konuları (İşyerinde yapacağınız önemli bir iş, bir toplantı zamanı, eşinizin doğumünü vs), hatırlatıcı ekranında tanımlayarak programın dileğiniz gibi size hatırlatmasını sağlayabilirsiniz.

Günlük, haftalık, aylık, yıllık dönemlerde hatırlatmasını ayarlayabileceğiniz gibi programın açılış ve kapanışlarında veya bir kereye mahsus olmak kaydı ile hatırlatmasını sağlayabilirsiniz.

Uyarı Sistemi sayesinde, Cari Hesap, Çek-Senet, Sipariş, Stok ve Fatura modülleri için şirket veya kullanıcı bazında, izleme, Kayıt ve Değişiklik işlemlerinde uyarı mekanizması geliştirebilirsiniz.

Dilerseniz uyarının yapılmasını istediğiniz modüllerde filitreleme yapabilirsiniz. Yapılacak uyarının ekrana mesaj şeklinde veya e-posta olarak gelmesini sağlayabilirsiniz.

sentez



KOBİ
Yönetim
Sistemi

SentezFLEX KOBİ Yönetim Sistemi KOBİ'ler için özel tasarlanmış, iş süreçlerinin her aşamasına cevap verebilecek, esnek modüler yapıda entegre çalışma özelliği olan, Microsoft Windows platformunda çalışan, kullanımı kolay ve pratik bir yönetim bilgi sistemidir.

	mini	midi	maxi
Cari Hesaplar	●	●	●
Stok Yönetimi	●	●	●
Fatura	●	●	●
Hizmet	●	●	●
Çek/Senet	○	●	●
Sipariş Yönetimi	○	●	●
Muhasebe	○	○	●
Banka	○	○	●
Üretim	○	○	○
Sabit Kıymetler	○	○	○
Döviz Takibi	●	●	●
Uyarı Sistemi	●	●	●