

Yönetim Bilgi Sistemi

- Muhasebe
- Finans
- Cari Hesaplar
- Çek/Senet
- Banka
- Müşteri Sipariş Yönetimi
- Satın Alma Sipariş Yönetimi
- Stok Yönetimi
- Fatura
- Üretim
- Demirbaş
- Personel
- ANALİZLER
 - Kontrol Panel
 - Veri Analizi
 - Analiz Küpleri ve Grafikler
 - Hatırlatıcı
 - Uyarı Sistemi



Muhasebe

Muhasebe hareketlerini TL ve dövizli olarak yapabilir, istenilen bazda rapor ve formları alabilirsiniz.

Hesap planı kod yapısını hesap seviyeleri bazında düzenleyebilir, hesap seviyeleri bazında istenilen tüm raporları alabilirsiniz.

Hesap Kodu	Açıklama	Döviz	Döviz Kuru	Döviz Tutarı	Borç	Alacak
100.01.006	0 KADIKÖY MAĞAZA mağazası 09.05.2005 tarihli env.	0.0000	0.00	4.955.37	0.00	0.00
600.01.001	0 KADIKÖY MAĞAZA mağazası 09.05.2005 tarihli env.EUR	1.7650	1.838.36	0.00	3.244.71	0.00

Kodu	Açıklama	Borç	Alacak	Bakiye	BA	Döviz Borç	Döviz Alacak	Döviz Bakiye
100.00.001	MERKEZ KASA TL HESABI	1.115.00	3.540.00	2.425.00	0.00	0.00	0.00	2.425.00
100.00.002	MERKEZ KASA USD HESABI	340.56	25.490.00	25.149.44	AB	258.00	19.303.03	19.045.03
100.00.003	MERKEZ KASA EURO HESABI	0.00	0.00	0.00	0.00	0.00	0.00	0.00
101	ALINAN ÇEKLER	110.478.00	3.250.00	107.228.00	BB	0.00	0.00	0.00
101.01.001	PORTFÖYDEKİ TL ÇEKLER	110.478.00	3.250.00	107.228.00	BB	0.00	0.00	0.00
101.01.002	KARŞILIKSIZ ÇEKLER	0.00	0.00	0.00	0.00	0.00	0.00	0.00
101.01.003	KARŞILIKLI ÇEKLER	0.00	0.00	0.00	0.00	0.00	0.00	0.00
101.02	ALINAN SENETLER	0.00	0.00	0.00	0.00	0.00	0.00	0.00
101.02.001	PORTFÖYDEKİ SENETLER	0.00	0.00	0.00	0.00	0.00	0.00	0.00
101.03	TARİHSEL ÇEKLER	0.00	0.00	0.00	0.00	0.00	0.00	0.00
101.03.001	GARANTIBANK TAHSİLDEKİ ÇEKLER	0.00	0.00	0.00	0.00	0.00	0.00	0.00
101.03.002	FINANSBANK TAHSİLDEKİ ÇEKLER	0.00	0.00	0.00	0.00	0.00	0.00	0.00
102	BANKALAR	13.200.00	3.171.96	10.028.04	BB	10.000.00	2.403.00	7.597.00
102.01	HAYRİSE TL HESOLAT HESAPLARI	13.200.00	3.171.96	10.028.04	BB	10.000.00	2.403.00	7.597.00
102.01.001	KOÇBANK KİMY 1458-B	13.200.00	0.00	13.200.00	BB	10.000.00	0.00	10.000.00
102.01.002	GARANTIBANK ŞEVLER 48996-6	0.00	3.171.96	3.171.96	AB	0.00	2.403.00	2.403.00
102.01.003	FINANSBANK ŞEVLER 7094-9	0.00	0.00	0.00	0.00	0.00	0.00	0.00
102.01.004	HCS B KÖY 789125-45	0.00	0.00	0.00	0.00	0.00	0.00	0.00
102.02	USD DÖVİZ TEYDİAT HESAPLARI	0.00	0.00	0.00	0.00	0.00	0.00	0.00
102.02.001	KOÇBANK USD İSTANBUL	0.00	0.00	0.00	0.00	0.00	0.00	0.00
102.02.002	FINANSBANK USD İSTANBUL	0.00	0.00	0.00	0.00	0.00	0.00	0.00
102.02.003	ASYA FINANS USD İSTANBUL	0.00	0.00	0.00	0.00	0.00	0.00	0.00
102.03	EURO DÖVİZ TEYDİAT HESAPLARI	0.00	0.00	0.00	0.00	0.00	0.00	0.00

Kayıt girişlerinde, satır kopyalama, sütun kopyalama, otomatik KDV ayırma, fiş bakiyesi eşitleme, hesap kapatma v.b. gibi fonksiyonlar sayesinde bilgi girişlerini daha seri bir şekilde yapabilirsiniz.

Mizan, Genel Mizan, Hesap Ekstresi v.b. raporları TL ve istenen döviz cinsi bazında alabilir, kur farklarını ve enflasyon düzeltme farklarını izleyebilirsiniz.

Fiş Tarihi	Fiş No	Fiş Tipi	Masraf/Yeni	Vade Tarihi	Açıklama	Borç	Alacak	Döviz	Döviz Kuru	Döviz Tutarı	
01.05.2007	1	01 Mahsup		30.12.1901	OSMANBİY MAĞAZA mağazası	0.00	13.392.20	0.0000	0.00	0.00	
01.05.2007	2	01 Mahsup		30.12.1901	LALELİ MAĞAZA mağazası 01.07	0.00	25.75	0.0000	0.00	0.00	
09.05.2007	1	01 Mahsup		30.12.1901	OSMANBİY MAĞAZA mağazası 01.07	0.00	2.015.75	0.0000	0.00	0.00	
09.05.2007	2	01 Mahsup		30.12.1901	BAKIRKÖY MAĞAZA mağazası 01	0.00	1.442.24	0.0000	0.00	0.00	
09.05.2007	3	01 Mahsup		30.12.1901	ŞİRİNEVLER MAĞAZA mağazası	0.00	3.273.31	0.0000	0.00	0.00	
09.05.2007	4	01 Mahsup		30.12.1901	KADIKÖY MAĞAZA mağazası 01	0.00	3.244.71	EUR	1.7650	1.838.36	
						Borç	0.00	Alacak	23.395.83	Bakiye	23.395.83
							0.00		1.838.36		1.838.36

Faturalara ait KDV bilgilerinin otomatik veya manuel girişlerini yapabilir, indirilecek KDV Listesi dökümlerini alabilirsiniz.

Yansıtma tablosu tanımları sayesinde, yansıtma işlemlerini istenilen tarihler arasında yapabilir, dönem sonu kapanış işlemlerini otomatik olarak gerçekleştirebilirsiniz.

İstenilen tarih aralığında TL ve istenen döviz cinsine göre konsolide mizan alabilir, şirketler arası konsolidasyon sağlayabilirsiniz.

Resmi defter dökümlerini almadan önce toplam sayfa sayısı, borç/alacak eşitliği gibi istatistik bilgileri alabilirsiniz.

Giriş yapılan kayıtlara göre Enflasyon Düzeltme Muhasebesi yapabilir, düzeltme öncesi ve düzeltme sonrası raporlarını alabilirsiniz.

Rapor ve form üretici sayesinde, kullanıcı isteğine bağlı olarak sınırsız sayıda rapor ve form hazırlayabilirsiniz.

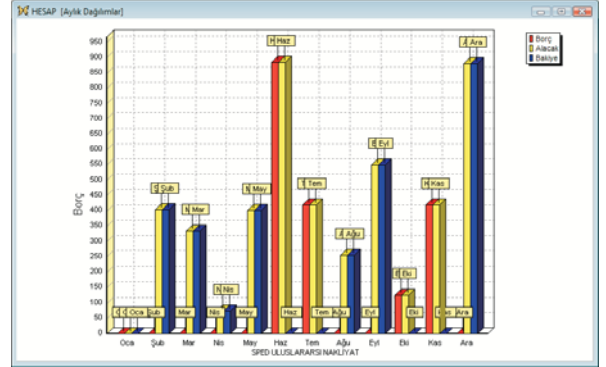

Hızlı bilgi girişlerini sağlamak amacıyla fiş açıklama tanımları yapabilir, daha önce girilen fişleri farklı bir tarih ve şirkete kopyalayabilirsiniz.

Diğer modüllerden yapılan entegrasyonlarda, muhasebe fişine gelmesini istediğiniz entegrasyon açıklamalarını tanımlayabilirsiniz.

Finans

İstenilen tarih aralığında Bilanço Tablosu, Gelir Tablosu, Fon Akım Tablosu, Nakit Akım Tablosu ve Kâr Dağıtım Tablosu gibi finansal tabloları otomatik olarak hazırlayabilirsiniz.

Şirket bazında ayrı finansal tabloları hazırlayabilir, master tablo üzerinden kopyalama yaparak istenilen yapıda yeni tablolar oluşturabilirsiniz.

Finansal tablolarınızı istenilen dil, döviz cinsi ve döviz kuru üzerinden alabilirsiniz.

Finansal tablolarınızı TL ve istenen döviz cinsi ve kuru bazında, çift taraflı (önceki dönem ve cari dönem) olarak alabilirsiniz.

Tablo Kodu	Tablo Adı	İb. Hesap	Con Hesap	Bakiye	Dönem Değeri	Önceki Dönem
1	0	0	0	0	0	0
1	1	0	0	0	0	0
1	1	1	0	0	0	0
1	1	2	0	0	0	0
1	1	3	0	0	0	0
1	1	4	0	0	0	0
1	1	5	0	0	0	0
1	1	6	0	0	0	0
1	2	0	0	0	0	0
1	2	1	0	0	0	0
1	2	2	0	0	0	0
1	2	3	0	0	0	0
1	2	4	0	0	0	0
1	2	5	0	0	0	0
1	4	0	0	0	0	0
1	4	1	0	0	0	0
1	4	2	0	0	0	0

Enflasyon düzeltme işlemleri ile, finansal tablolarınızın düzeltme öncesi ve düzeltme sonrası şeklinde alabilir, düzeltme farklarını tablolar üzerinde izleyebilirsiniz.

Cari Hesaplar

Tek kart üzerinde TL ve istenilen döviz cinsi bazında hareket girişi yapılabilir ve raporlarını alabilirsiniz.

Cari hesap kart ve fişlerine alfanümerik ve nümerik özel kodlar tanımlanabilir, özel kodlara göre detaylı ve kümülatif raporlar alınabilir.

Cari hesaplar için farklı kur tipi tanımlanabilir, hareket girişlerinde cari hesaba özel kur üzerinden işlem yapılabilir.

Fatura, çek/senet gibi hareketler doğrultusunda aylık ve haftalık yaşlandırma, vade farkı ekstresi, özet adet gibi raporlar alınabilir, fatura bazında ödeme/tahsilat işlemleri yapılabilir.

Cari hesap hareketleri ve diğer modüllerden yapılan entegrasyon sonucu cari hesap ekstresi, stoklu cari hesap ekstresi, mutabakat mektubu, bakiye listesi gibi raporları istenen tarihler arasında TL ve döviz bazında alınabilir.

Cari hesaplara risk limiti ve vade opsiyonu tanımlayarak limit ve vade bazlı işlemler yapılabilir, cari hesap risk raporu sayesinde cari hesaplarınızın riskini takip edebilirsiniz.

Bakiye ve hareket raporlarını istenilen tarih aralığında, bakiye türleri bazında (Borçlu, Alacaklı, Borç Bakiye, Alacak Bakiye, Bakiyesiz, Hareketli) alınabilir.

Tüm cari hesap kartlarını şirketten şirkete ve aynı şirket içinde kopyalama yaparak bilgi girişlerini hızlandırabilirsiniz.

Çek/Senet

Çek/Senet girişlerini TL ve istenilen döviz cinsi ve kuru üzerinden yapılabilir.

On-line entegre çalışma özelliği sayesinde girişi yapılan çek/senet hareketlerini cari hesap, muhasebe ve banka modüllerine entegre edebilirsiniz.

Banka bazında kesilen çek/senetlerinizin raporlarını, vadelerine göre detaylı olarak alabilirsiniz.

Döviz ve TL bazında, müşteri ve kendi çek/senetlerinizin detaylı ve kümülatif rapor ve istatistiklerini alabilirsiniz.

Bankaların çek formatına göre kesilen çeklerinizin dökümlerini otomatik olarak alabilirsiniz.

Çek/senet raporlarınızı isteğe bağlı olarak sadece çek veya sadece senet, hem çek hem senet olarak alınan ve verilen bazında alabilirsiniz.

Çek/senet tarihçelerini takip edebilir, çek/senet durumu bazında güncel ve geçmişe dönük raporlar alınabilir.

Otomatik çek/senet üretme seçeneği ile aylık veya günlük bazda çek/senet üretmek bilgi girişlerini daha seri hale getirebilirsiniz.

Aynı anda birden fazla çek/senet üzerinde durum değişikliği yapılabilir.

Cari hesap ve vade bazında çek/senetlerinizin raporlarını ve istatistiklerini alabilirsiniz.

Banka

Bankalar ile ilgili şube, hesap numarası telefon v.b. gibi bilgileri tanımlayabilir, tek kart üzerinden bankanın TL ve istenen döviz cinsi bazında girişlerini yapabilirsiniz.

Nakit para çekme, nakit para yatırma, banka kredileri, döviz bozdurma, repo dönüşümleri ve ihracat bedel karşılığı gibi banka işlemlerini yapabilirsiniz.

Bankalar ile ilgili kredi marj ve limitleri, verilebilecek senet ve kullanılabilir kredi bilgileri tanımlayabilirsiniz.

Banka Kodu	Banka Adı	Borç	Alacak	Bakiye	BT	Döviz Borç	Döviz Alacak	Döviz Bakiye
EUR-AR	AKBANK Y.BOSNA 448808-0	2.223,12	910,66	1.412,46	BB	1.286,00	498,00	788,00
EUR-ASYA	ASYA FINANS E.VLER 365874-1	788.983,00	56.704,00	732.279,00	BB	449.250,00	32.000,00	417.250,00
EUR-DENİZ	FORTIS GÜNEŞLİ 889762-0	440.368,30	35.400,00	404.968,30	BB	248.790,00	20.000,00	228.790,00
EUR-FİNANS	FINANSBANK BAKIRKÖY 365891-0	1.744.346,30	116.076,60	1.628.269,70	BB	995.450,00	265.580,00	719.870,00
EUR-GARANTİ	GARANTİ BANKASI BEVLER 689852-0	19.709,04	3.107,38	16.601,66	BB	11.104,00	6.763,00	4.341,00
EUR-İŞ	İSBANK S.EVLER 226950-7	54.042,40	9.967,50	44.074,90	BB	30.900,00	5.870,00	25.030,00
EUR-YAPI	YAPIKREDİ MERTER 226950-7	798.207,17	428.274,50	370.932,67	BB	461.027,00	241.889,90	219.137,10
TL-AK	AKBANK MERTER 126589-0	1.200,00	257,00	943,00	BB	0,00	0,00	0,00
TL-ASYA	ASYA FINANS E.VLER 365891-0	798.960,00	124.800,00	674.160,00	BB	0,00	0,00	0,00
TL-DENİZ	FORTIS MERTER 826487-3	125.000,00	14.200,00	110.800,00	BB	0,00	0,00	0,00
TL-FİNANS	FINANSBANK MERTER 170902-1 HESAP	78.460,00	40.280,00	38.180,00	BB	0,00	0,00	0,00
TL-GARANTİ	GARANTİ BANKASI B.KÖY 3649799-1	879.120,00	678.300,00	200.820,00	BB	0,00	0,00	0,00
TL-İŞ	İSBANK S.EVLER 602095-2	10.250,00	9.370,00	1.080,00	BB	0,00	0,00	0,00
TL-YAPI	YAPIKREDİ BAKIRKÖY 226589-0	12.460,00	2.150,00	10.310,00	BB	0,00	0,00	0,00
USD-AK	AKBANK BAKIRKÖY 226589-0	1.852,50	1.544,05	308,45	BB	1.250,00	786,00	464,00
USD-ASYA	ASYA FINANS MERTER 366894-0	30.372,80	20.001,44	10.371,36	BB	23.150,00	15.246,00	7.904,00
USD-DENİZ	FORTIS MERTER 826585-1	77.526,30	7.286,40	70.239,90	BB	58.807,00	5.480,00	53.327,00
USD-FİNANS	FINANSBANK GÜNEŞLİ 669820-1	101.041,40	86.642,50	14.398,90	BB	75.800,00	72.550,00	3.250,00
USD-GARANTİ	GARANTİ BANKASI Y.BOSNA 598230-1	16.715,82	11.653,75	5.062,07	BB	12.540,00	8.750,00	3.790,00
USD-İŞ	İSBANK GÜNEŞLİ 226891-4	566.797,60	270.337,50	296.460,10	BB	424.500,00	202.500,00	222.000,00
USD-YAPI	YAPIKREDİ BANKASI B.KÖY 669879-3	33.081,30	17.688,75	15.392,55	BB	524.780,00	413.250,00	111.530,00
		6.571.420,40	1.948.864,03	4.622.556,37	BB	3.294.992,00	1.291.021,00	2.003.971,00

Hesap türlerine göre ayrı ve genel toplam olarak bakiye takibini yapabilir, ekstre ve bakiye raporlarını alabilirsiniz.

Bankalar için yıllık faiz oranlarını, senet ve çek karşılığı kredi oranları tanımlayabilir, bu bazda çek yapabilirsiniz.

Banka fiş formlarını istediğiniz yapıda hazırlayabilir, banka talimatlarını otomatik olarak verebilirsiniz.

Vadesi gelmemiş ödemelerinizi banka bazında takip edebilir, vadeye uygun finans yönetimi yapabilirsiniz.

EFT ve havale işlemlerini yapabilir, havale otomasyonu sayesinde bankalardan gelen dosyalardan (xml, txt v.b.) otomatik olarak banka fişi oluşturabilirsiniz.

Müşteri Sipariş Yönetimi

Müşteri siparişlerinizi istenen döviz cinsi ve TL bazında yapabilir, bu bazda detaylı ve kümülatif raporlar alabilirsiniz.

Müşteri siparişleriniz için termin belirleyebilir, termin bazında açık/kapalı siparişlerin detaylı ve kümülatif raporlarını alabilirsiniz.

Sipariş fişlerine istediğiniz bazda detay bilgi girişleri yapabilir, numerek ve alfa numerek özel kodlar tanımlayarak tüm detaylı ve kümülatif raporları alabilirsiniz.

Müşterilerden gelen ürün siparişlerini rezerve edebilir, sipariş girişlerinde serbest stok durumuna göre işlem yapabilirsiniz.

Müşteri Siparişleriniz ile Satın Alma Siparişlerinizi karşılaştırabilir, stok durumuna göre ihtiyaç belirleyebilirsiniz.

Müşteri Siparişleri ile stok durumunu karşılaştırabilir, sipariş göre stok durum analizi yapabilirsiniz.

Satın Alma Sipariş Yönetimi

Satın alma siparişlerinizi, (sipariş talep ve sipariş onay) iki aşamalı olarak takip edebilir, istenen döviz cinsi ve TL bazında sipariş verebilirsiniz.

Birimler, ürün bazında tedarikçilere ait iskonto, termin ve fiyat kriterlerine göre satın alma taleplerini oluşturabilir.

Satın alma talepleri, departman, stok, tedarikçi, termin tarihi, isteme tarihi, v.b. gibi kriterlere göre takip edilebilir, farklı birimlerden aynı ürün ve/veya ürün grubu bazında satın alma talepleri için tek bir satın alma siparişi verilebilir.

Stok Kodu	Birim	Tedarikçi	Açıklama	Talep Miktarı	Döviz	Döviz Fiyatı	Birim Fiyat	K.D.V.	K.D.V.1	Termin Tarihi	İsteme Tarihi	Spesim
BB-899	1	FD-BERTEK	BUKLE BORNOZ	20.00	USD	25.00	33.00	18.00	H	10.10.2008	08.09.2008	0.00
BB-7452	1	FD-BERTEK	BUKLE ELBİSE	125.00	USD	30.00	39.60	18.00	H	12.11.2008	30.12.1899	0.00
Stok Adı: BUKLE BORNOZ			Adet	Ara Toplam	5,610.00		0.00	Masraflar		0.00		0.00
Geçek Stok			Toplam İndirim	K.D.V Toplamı		1,009.80		0.00		0.00		0.00
				TOPLAM	6,619.80		0.00					

Oluşan satın alma talepleri, satın alma yöneticisi tarafından siparişteki koşullar ve birimin tedarik ihtiyacına göre değerlendirilerek onaylanır.

Kritik stok miktarı altına düşen stoklarınızı takip edebilir ve bu stokların siparişlerini olarak verebilirsiniz.

Onaylanan talepler otomatik olarak satın alma siparişine dönüştürülebilir, onay sırasında sipariş koşulları istenirse satın alma yöneticisi tarafından değiştirilebilir.

Termin Tarihi	Tedarikçi Kodu	İsteme Tarihi	Stok Kodu	Stok Adı	Talep Tarihi	Fiy No	Açıklama	Miktar	Fiyatı
10.10.2008	FD-BERTEKS	08.09.2008	BB-899	BUKLE BORNOZ	08.09.2008	1	BUKLE BORNOZ	20.00	23.00
12.11.2008	FD-BERTEKS	30.12.1899	BB-7452	BUKLE BORNOZ	08.09.2008	1	BUKLE BORNOZ	20.00	39.60

Talepler doğrultusunda verilen satın alma siparişleri otomatik olarak irsaliye ve faturaya dönüştürülebilir.

Satın alma siparişlerinize istediğiniz bazda detay bilgi girişleri yapabilir, numerek ve alfa numerek özel kodlar tanımlayarak tüm detaylı ve kümülatif raporları alabilirsiniz.

Ürün ve tedarikçi bazında satın alma siparişlerinin istatistik ve grafiklerini alabilirsiniz.

ÖRNEK AŞ.	24 Mart 2007 Cumartesi	15:40:49			
Açık Sipariş Raporu (Cari Hesap)					
Cari Hesap : A-AKIN AKIN DÜĞME AKSESUAR					
STOK KOD	STOK ADI	SİPARİŞ MİK	GELEN	BAKİYE	BRM.
ADGPL18	18 BOY POLYESTER DÜĞME	10.00	0	10.00	Adet
ADGPL36	36 BOY POLYESTER DÜĞME	10.00	0	10.00	Adet
ADGCK15	15 BOY ÇAKMA DÜĞME	175.00	0	175.00	Adet
ADGSD184	18 BOY ŞEDEF DÜĞME	500.00	500	500.00	Adet
ADGTH22	22 BOY TAHTA DÜĞME	106.00	106	0	Adet
TOPLAM		801.00	606	195.00	

Satın alma siparişlerinizi otomatik olarak e-mail aracılığı ile tedarikçilere gönderebilirsiniz.

Satın alma siparişleriniz için termin belirleyebilir, termin bazında açık/kapalı siparişlerinizin detaylı ve kümülatif raporlarını alabilirsiniz.

Satın alma formlarınızı istediğiniz şekilde hazırlayabilirsiniz.

Stok Yönetimi

Stoklara ilişkin tüm giriş/çıkış irsaliyelerini düzenleyebilir, ambarlar arası stok transferi ve sayım işlemlerini yapabilirsiniz.

Stoklar için istenen detayda ve cari hesap bazında alış/satış fiyat ve iskontoları tanımlayabilir, stok işlemlerini istenen döviz cinsi üzerinden yapabilirsiniz.

Genel	Fiyat	Özel	Açıklama	Entegre	Durum	Depo	Aylık	Resim
Stok Kartları								
Stok Kodu ADGCB16								
Stok Adı 16 BOY ÇUBUK DÜĞME								
Grup								
Giriş Tarihi 30.12.1899								
Bar kodu-1 Yok								
Bar kodu-2 Yok								
Bar kodu-3 Yok								
Birim-1 Adet								
Birim-2 Paket 10 / 1								
Birim-3 0 / 0								
Kdv Oranı % 0 18								
Toplam Kdv Oranı % 0 18								
Vade Opsiyonu 0								
Kritik Stok 25.00								
Optimum Stok 45.00								
Alış İskontosu % 0.00 0 0								
Satış İskontosu % 0.00 0 0								
Depodaki Yeni								

Stoklar için üç değişik birim tanımlayabilir, farklı birimler üzerinden bilgi girişleri yapabilirsiniz.

Stokları gruplar altında toplayabilir, grup bazında detaylı ve kümülatif raporları alabilirsiniz.

Stok maliyetlerini, Giriş-OBF, Eldeki-OBF, LIFO ve FIFO maliyet türlerine göre yapabilir, istenen maliyet türü bazında raporları alabilirsiniz.

Otomatik sayım işlemi sayesinde, sayım öncesi ve sonrası stok durumlarının karşılaştırmasını yapabilir, stok kayıplarını takip edebilirsiniz.

Stok Kodu	Stok Açıklama	Depo	Döviz	Girer	Transfer	Transfer	Çıkış	Kalan	Fis	Spesim	Faiz	Birim Fiyat	Döviz Fiyatı
15017.003	ELYAF	01	250.00	0.00	0.00	0.00	0.00	250.00	0.00	250.00	0.00	5.60	0.00
15019.005	İPLK NAVILON TORBA	01	620.00	0.00	0.00	0.00	0.00	620.00	0.00	620.00	0.00	0.61	0.00
15020.130	1/2 PAMUK İPLİĞİ	01	400.00	0.00	0.00	0.00	0.00	400.00	0.00	400.00	0.00	6.66	0.00
15020.207	1/2 PAMUK İPLİĞİ	01	20.00	0.00	0.00	0.00	20.00	0.00	20.00	0.00	3.81	0.00	
15020.212	1/2 PAMUK İPLİĞİ	01	0.00	250.00	0.00	0.00	0.00	250.00	0.00	250.00	0.00	1.00	0.00
15020.222	25/2 PAMUK İPLİĞİ	01	78.00	0.00	0.00	0.00	78.00	0.00	78.00	0.00	0.00	0.00	
15020.333	İPLK BOYALI PAMUK İPLİĞİ	01	400.00	0.00	0.00	0.00	400.00	0.00	400.00	0.00	2.00	0.00	
15021.128	28/1 BOYALI PAMUK İPLİĞİ	01	450.00	0.00	0.00	0.00	450.00	0.00	450.00	0.00	0.00	0.00	
15021.130	30/1 BOYALI PAMUK İPLİĞİ	01	30.00	0.00	0.00	0.00	30.00	0.00	30.00	0.00	0.00	0.00	
15022.112	12/1 KARDE PAMUK İPLİĞİ	01	40.00	20.00	0.00	0.00	20.00	0.00	20.00	0.00	1.50	0.00	
15022.212	25/1 KARDE PAMUK İPLİĞİ	01	250.00	0.00	0.00	0.00	250.00	0.00	250.00	0.00	0.00	0.00	
15022.128	28/1 KARDE PAMUK İPLİĞİ	01	125.00	0.00	0.00	0.00	125.00	0.00	125.00	0.00	0.00	0.00	
15024.107	1/2 POLYESTER PAMUK İPLİĞİ	01	47.00	0.00	0.00	0.00	47.00	0.00	47.00	0.00	0.00	0.00	
15024.125	24/1 PAMUK POLYESİ İPLİĞİ	01	12.00	0.00	0.00	0.00	12.00	0.00	12.00	0.00	0.00	0.00	
15024.133	30/1 KESEK ELYAF İPLİĞİ	01	15.00	0.00	0.00	0.00	15.00	0.00	15.00	0.00	0.00	0.00	
15024.227	28/2 VİSKON İPLİĞİ	01	124.00	0.00	0.00	0.00	124.00	0.00	124.00	0.00	0.00	0.00	
Stok Adı: 28/1 BOYALI PAMUK İPLİĞİ												90.40	
Geçek Stok												-150.00 KGS	
												TOPLAM	

Hareket gören veya hareketsiz tüm stokların kodlarını değiştirebilir, kart bilgilerini şirketten-şirkete veya aynı şirket içinde kopyalayabilirsiniz.

Satın alma ve müşteri siparişleri doğrultusunda, giriş/çıkış irsaliyelerini otomatik hazırlayabilirsiniz.

Giriş/çıkış irsaliye formlarını isteğe bağlı olarak irsaliye tipi bazında düzenleyebilirsiniz.

Stok durumlarını ambar bazında ve genel bazda takip edebilir, tüm ambarlardaki stok durumlarını tek rapor üzerinde izleyebilirsiniz.

Stok muhasebe hesaplarını isteğe bağlı olarak stok bazında, stok grubu bazında veya genel bazda olmak üzere değişik şekilde tanımlayabilir, istenilen şekilde stok muhasebe entegrasyonunu gerçekleştirebilirsiniz.

Stoklar için kritik ve optimum stok miktarları tanımlayabilir, bu sayede stok tedarik listeleri alabilirsiniz.

İrsaliye belge numaralarını otomatik sıralandırabilirsiniz.

Alınan ve verilen konsinye giriş/çıkış irsaliyeleri düzenleyebilir, konsinye stoklar için alış/satış tablo ve istatistikleri alabilirsiniz.

Stok Kodu	Birim	Birim K.	Toplam	2. Makul	Miktar	Dönüş	Dönüş Fiyatı	Birim Fiyat	İsk. 1	İsk. 2	İsk. 3	İrsaliye Tutarı	Kdv %	Kdv Tutarı	
APSD 2040 1	KG	0	2040	POLİETİLEN A	0.00	10.00	USD	15.00	19.00	0.00	0.00	0.00	18.00	H	190.00
APSD 3040 1	KG	0	3040	ASORTİ POŞE	0.00	15.00	USD	10.00	13.20	0.00	0.00	0.00	18.00	H	190.00
APSD 2040 1	KG	0	2040	POLİETİLEN A	0.00	8.00	USD	14.00	18.45	0.00	0.00	0.00	18.00	H	147.84
APSD 6030 1	KG	0	6030	POLİETİLEN A	0.00	11.00	USD	8.00	10.56	0.00	0.00	0.00	10.00	H	116.16
APSD 3040 1	KG	0	3040	POLİETİLEN A	0.00	2.00	USD	0.00	10.56	0.00	0.00	0.00	18.00	H	21.12

Stok kart ve fişlerine nümerik ve alfa nümerik özel kodlar tanımlayabilir, bu bazda istenen tüm detaylı ve kümülatif stok raporlarını alabilirsiniz.

İlk Madde Malzeme, Mamul ve Ticari Mal üretim ve maliyetlerinizi, değişik düzeltme yöntemlerine göre yapabilirsiniz.

Düzeltilme farkı mahsubunu otomatik olarak oluşturabilirsiniz.

Düzeltilme farklarını otomatik olarak stok değerlerine yansatabilirsiniz.

Düzeltilme öncesi ve düzeltilme sonrası raporları alabilir, düzeltilme farklarını takip edebilirsiniz.

Fatura

Tüm alış ve satış faturalarınızın TL ve istenen döviz cinsi bazında girişlerini yapabilirsiniz.

Faturalarınıza otomatik olarak belge numarası verebilir, belge numarası kontrolü sayesinde mükerrer kayıt girişlerini engelleyebilirsiniz.

Stok Kodu	Birim	Birim K.	Toplam	2. Makul	Miktar	Dönüş	Dönüş Fiyatı	Birim Fiyat	İsk. 1	İsk. 2	İsk. 3	İrsaliye Tutarı	Kdv %	Kdv Tutarı	
APSD 2040 1	KG	0	2040	POLİETİLEN A	0.00	10.00	USD	15.00	19.00	0.00	0.00	0.00	18.00	H	190.00
APSD 3040 1	KG	0	3040	ASORTİ POŞE	0.00	15.00	USD	10.00	13.20	0.00	0.00	0.00	18.00	H	190.00
APSD 2040 1	KG	0	2040	POLİETİLEN A	0.00	8.00	USD	14.00	18.45	0.00	0.00	0.00	18.00	H	147.84
APSD 6030 1	KG	0	6030	POLİETİLEN A	0.00	11.00	USD	8.00	10.56	0.00	0.00	0.00	10.00	H	116.16
APSD 3040 1	KG	0	3040	POLİETİLEN A	0.00	2.00	USD	0.00	10.56	0.00	0.00	0.00	18.00	H	21.12

İşlenen irsaliyeler doğrultusunda, otomatik olarak irsaliyeden fatura oluşturabilir, tek fatura üzerinde birden fazla irsaliyeyi faturalaştırabilirsiniz.

Faturalaştırılmış irsaliyelerin ve faturalaşma süresini geçen irsaliyelerin takibini yapabilirsiniz.

FİRMA ADI / ORJAN	VERGİ DAİRESİ	VERGİ NO	TARİHİ	FATURA NO	KDV MATRAHI	K.D.V.	TOPLAM TUTAR	TEVHİF K.D.V.	
MEY TEKSTİL BOYA	MEDİYEKÖY	1255223678	15.01.2007	978332	685.73	123.43	809.16	82.29	
KARTEKS TEKSTİL	BEŞİKTAŞ	1144455555	23.02.2007	1240086	917.89	165.22	1,083.11	110.15	
HANA BASKI	KADIKÖY	843326623	08.01.2007	345887	456.83	82.23	539.06	54.82	
FİRMA TOPLAMI: 2,976.09							427.69	2,803.78	
TOPLAM: 19 fatura							5,609.89	1,008.16	6,609.05

Satın alma ve müşteri siparişleri bazında otomatik olarak alış/satış faturalarını düzenleyebilir, tek fatura üzerine birden fazla siparişi aktarabilirsiniz.

Faturalarınızın muhasebe entegrasyonunu toplu ya da birebir olarak gerçekleştirebilirsiniz.

Diğer modüllere (cari hesap, muhasebe) entegre edilmeyen faturalarınızın kontrolünü yapabilirsiniz.

Faturalar için başlık ve satır bazlı olmak üzere alfa nümerik ve nümerik özel kod tanımlamaları yapabilir, verilen özel kodlar bazında detaylı ve kümülatif raporlar alabilirsiniz.

Açık ve kapalı fatura girişleri yapabilir, kapalı faturalar için farklı kasalar kullanabilirsiniz.

Fatura ödeme vadelerini istenirse cari hesaba bağlı olarak ve/veya fatura bazında ayrı belirleyebilirsiniz.

Faturaların toplam değeri üzerinden tutar veya yüzde iskontosu ve fatura masraflarını tanımlayabilir, fatura girişlerinde stok kalemleri için farklı iskontolar tanımlayabilirsiniz.

Tevkifat fatura girişlerini yapabilir, KDV Tevkifat raporları alabilirsiniz.

ÖRNEK A.Ş.									
30 Mayıs 2007 Çarşamba 12:03:43 Sayfa: 1									
Faturalaştırılmamış İrsaliyeler Listesi									
01-Mal Alım İrsaliyesi									
Fiş No	Tarhi	Cari Hesap Kod ve Adı	Belge No	FaturaNo	DeMasraf	İskonto	K.D.V.	Toplam Tutar	
460	09.04.2007	01 ÖZGÜR TEKSTİL	365006	0	1.75	271.60	2,395.83	15,707.73	
461	11.04.2007	01 ÖZGÜR TEKSTİL	365009	0	0	52.50	504.02	3,304.14	
463	12.04.2007	13 DICLE TEKSTİL	4252012	0	1.50	213.75	1,219.41	7,995.43	
467	15.04.2007	02 YAVUZ TEKSTİL	6533020	0	3.00	61.88	484.40	3,178.52	
473	15.04.2007	08 YAMA TEKSTİL	325025	0	1.75	271.60	2,395.83	15,707.73	
474	16.04.2007	32 SARI TEKSTİL	486897	0	1.50	213.75	1,219.41	7,995.43	
481	16.04.2007	29 CEYHAN TEKSTİL	665456	0	0	52.50	504.02	3,304.14	
489	17.04.2007	08 YAMA TEKSTİL	325669	0	3.00	61.88	484.40	3,178.52	
495	17.04.2007	01 ÖZGÜR TEKSTİL	365124	0	1.50	213.75	1,219.41	7,995.43	
500	18.04.2007	32 SARI TEKSTİL	487120	0	3.00	61.88	484.40	3,178.52	
501	18.04.2007	29 CEYHAN TEKSTİL	665021	0	1.75	271.60	2,395.83	15,707.73	
506	18.04.2007	01 ÖZGÜR TEKSTİL	365220	0	0	52.50	504.02	3,304.14	
Toplam:	12 fiş					18.5	1,799.19	19,810.98	90,557.46

Cari hesap, stok bazında ve/veya genel bazda alış/satış tablo ve istatistikleri alabilirsiniz.

Giriş yapılan faturalar doğrultusunda KDV İcmal Raporu ve KDV Listeleri alabilirsiniz.

Fatura fişi içerisinde cari hesap ve stok kartı ekstresi alabilir, cari hesap ve muhasebe entegrasyon bilgilerini takip edebilirsiniz.

Üretim

Mamül ve yarı mamül stoklar için istenilen maliyet türüne göre reçeteler oluşturabilirsiniz.

Hammadde stoklar için alternatif hammadde ve yarı mamül stoklar için alternatif yarı mamül tanımlaması yapabilirsiniz.

Mamül Reçete Kartı									
Stok Kodu BBA007									
Stok Adı Bayan Bluz V Yakalı									
Miktar 1									
Hammadde					Gider				
Stok Kodu	Stok Açıklama	Bim	Miktar	Bim	Free/Çapraz	Stok Kodu	Miktar	Stok Açıklama	(Miktar)
150.01.001	30/1 Karde Süprem	1	275 Gr	5		150.02.004	0110	Beden Etiket	
150.02.003	NEC Firma Etiket	1	1 Adet	2					
150.02.003	NEC Beden Etiket	1	1 Adet	3					
150.03.001	NEC Yıkama Talimatı %100 Cotton	1	1 Adet	1					
150.06.001	6.5 cm İK Kılıç	1	1 Adet	1					
150.07.001	35 * 45 Dönüşümlü Poşet	1	1 Adet	0					

Üretim işlemlerini reçete bazında veya istenilen tarih aralığında toplu olarak yaptırabilirsiniz.

Reçete bazında detaylı ve kümülatif maliyet raporları ve imalat tabloları alabilirsiniz.

Reçete bazında üretim giderleri tanımlayabilirsiniz, gider payını tutar ve maliyet yüzdesine göre hesaplayabilirsiniz.

Üretim Fişi									
Fiş Tipi 10-Üretim Fişi									
Fiş No 5									
Tarih 06.04.2007 Açıklama									
Sarf Tarihi 06.04.2007									
Döviz-Kuru EUR 1,7650									
Depo 13 İMALAT DEPO									
Stok Kodu	Açıklama	Renk	Beden	Miktar	Döviz	Döviz Fiyat	Birim Fiyat	Tutar	
BBA007	Bayan Bluz V Yakalı	MAVI	40	10	EUR	15,5807	27,50	275,00	
Stok Cinsi Bayan Bluz V Yakalı								Toplam	275,00
Gerçek Stok 410 Adet									
Hammadde Kodu	Hammadde Açıklaması	Miktar	Döviz	Döviz Fiyat	Birim Fiyat	Tutar			
150.01.001	30/1 Karde Süprem	2,80	EUR	0	15,00	42,00			
150.05.002	16 cm Metal Nikel Oksit Fermuar	10	EUR	0	1,85	18,50			
150.02.003	NEC Beden Etiket	10	EUR	0	0,08	0,80			
150.02.002	NEC Firma Etiket	10	EUR	0	0,50	5,00			
150.03.001	NEC Yıkama Talimatı %100 Cotton	10	EUR	0	0,20	2,00			
150.06.001	6,5 cm İK Kılıç	10	EUR	0	0,15	1,50			
150.07.001	35 * 45 Dönüşümlü Poşet	10	EUR	0	0,50	5,00			
Toplam Miktar								62,80	
Toplam Tutar								74,80	

Mamül üretiminde kullanılan hammaddelerin sarfiyat ve maliyetlerini fatura bazında yapabilirsiniz.

Mamül maliyetlerini istenilen maliyet yöntemine göre, ambar veya genel bazda hazırlayabilirsiniz.

Üretim-muhasebe entegrasyonunu on-line gerçekleştirebilirsiniz.

Mamül maliyetlerini Giriş-OBF, Eldeki-OBF, LIFO, FIFO maliyet türlerine göre yapabilir, bu bazda tüm maliyet raporlarını alabilirsiniz.

ÖRNEK A.Ş.									
04 Mayıs 2007 Cuma 14:44:24 Sayfa: 1									
Malzeme İhtiyaç Listesi (Detaylı)									
Ürün Açıklaması : M-M5621 (DÜĞMELİ SWEAT SHIRT)									
Üretim Miktarı : 1,250,00									
Stok Kodu	Stok Açıklama	Birim	Gerekli Miktar	Depo Miktarı	Satın Alma Slip	(İhtiyaç)	Birim Fiyat	Tutar	
KSP01LC	30/1 LİKRALI SÜPREM	Adet	262,50	965,00	120,00	0	1,44	378,00	
KRB201L	20/1 LİKRALI RIBANA	Adet	375,00	3,000,00	0	0	0,11	41,25	
İLİKA	LİKA	Adet	187,50	100,00	125,00	0	1,26	234,38	
İPE201	20/1 PENYE İPLİK	Adet	368,28	250,00	100,00	16,38	0,11	40,30	
ADGB16	16 BOY DÜBUK DÜĞME	Adet	2,625,00	975,00	120,00	1,530,00	0,21	551,25	
AEB0NK	NIKE BEDEN ETİKETİ	Adet	1,312,50	250,00	0	1,062,50	0,22	288,75	
AEFFNK	NIKE FIRMA ETİKETİ	Adet	1,312,50	2,100,00	0	0	0,37	485,63	
AET1TB	REBOK YIKAMA TALİMATI % 100 C	Adet	1,312,50	150,00	300,00	858,50	0,42	551,25	
AKİ6.5	6,5 CM İLK KILIÇ	Adet	1,312,50	900,00	250,00	162,50	0,13	170,63	
AKL57*37*28	66*37*28 KOLU	Adet	39,38	250,00	0	0	0,09	3,54	
APSA6*45D	35*45 DÖNÜŞÜMLÜ POSET	Adet	1,312,50	850,00	0	362,50	0,12	157,50	
APSA6*40	60*40 ASORTİ POŞETİ	Adet	853,12	500,00	450,00	0	0,11	93,84	
Toplam Miktar								2,959,07	

Kendi üretim adetlerinizde göre ya da müşteri siparişleriniz doğrultusunda mamül üretiminiz için gereken hammadde ve yarı mamül malzeme ihtiyaç planlamasını oluşturabilirsiniz.

Mamül üretiminde kullanılan hammadde alışları doğrultusunda Yüklenen KDV Listesini otomatik olarak alabilirsiniz.

Yurtiçi ve yurtdışı teşvikli hammadde alışlarınıza göre ambar üretimi yapabilirsiniz.

Demirbaş

Her demirbaş için kart açarak demirbaş alış bilgileri, satış bilgileri, giriş maliyeti bilgilerini tanımlayabilirsiniz.

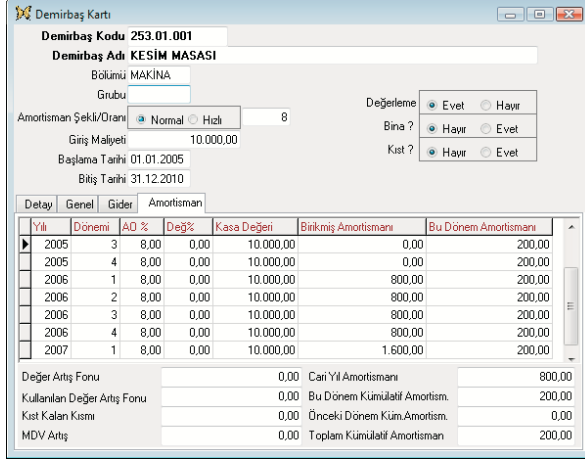

Yıl	Dönem	AO %	Değ%	Kasa Değeri	Birikmiş Amortismanı	Bu Dönem Amortismanı
2005	3	8,00	0,00	10.000,00	0,00	200,00
2005	4	8,00	0,00	10.000,00	0,00	200,00
2006	1	8,00	0,00	10.000,00	800,00	200,00
2006	2	8,00	0,00	10.000,00	800,00	200,00
2006	3	8,00	0,00	10.000,00	800,00	200,00
2006	4	8,00	0,00	10.000,00	800,00	200,00
2007	1	8,00	0,00	10.000,00	1.600,00	200,00

Demirbaş alış kaydı, amortisman tahakkuku, demirbaş gider girişlerini ve satış işlemlerini yapabilirsiniz.

Demirbaşlar için grup ve bölüm tanımlaması yapabilir, grup ve bölüm bazında tüm demirbaş raporlarını alabilirsiniz.

Enflasyon düzeltme işlemi sonucu oluşan düzeltme farklarını raporlayabilir, muhasebe entegrasyonu sayesinde düzeltme farkı mahsubunu otomatik olarak gerçekleştirebilirsiniz.

Amortisman defteri, alış/satış raporları, gider listesi ve KDV bilgilerini detaylı ve kümülatif olarak demirbaş grubu ve bölümü bazında alabilirsiniz.

Personel

Personel için sicil kartı açarak, özlük ve ücret bilgilerini tanımlayabilir, sicil resmini kart üzerinde izleyebilirsiniz.

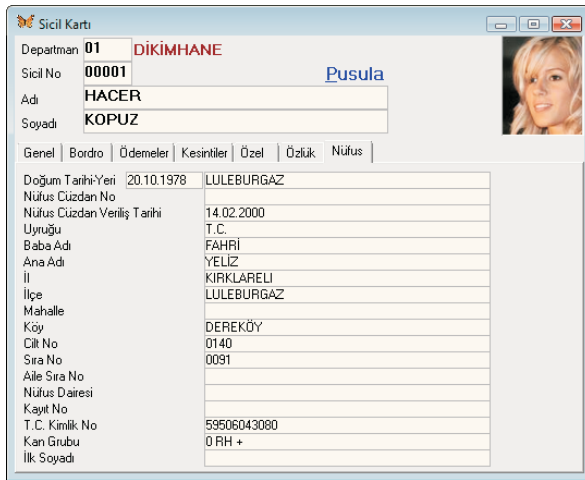

Ücret ödemelerini, aylık, günlük ve saat bazında yapılacak seçime göre brüt veya net olarak hesaplayabilirsiniz.

SSK bilgilerini elektronik ortamdan oluşturup iletebilirsiniz.

Ek ödeme ve kesintilerinize özel formüller ekleyebilir, ödeme ve kesintilerinizi tahakkuk ve bordro işlemlerine otomatik yansıtabilirsiniz.

Departman bazında işçi takibi yapabilir, kişilerin sicil bilgilerini tutabilirsiniz.

Ay sonu devri yapabilir, istenildiği takdirde ay sonu devrini geri alabilirsiniz.

Ay içinde istediğiniz kadar ek zarf hazırlayabilir, İcmal, SSK, Eksik Çalışma raporlarını alabilirsiniz.

Aylık ve dört aylık sigorta bildiğesi formlarını dökümlerini alabilir, Ek-1 ve Ek-2 giriş – çıkış bildiğelerinin dökümünü program tarafından hazırlanan formlarla alabilirsiniz.

Rapor ve form üretici sayesinde kullanıcı isteğe bağlı olarak sınırsız rapor ve form dizayn edebilirsiniz.

İsteğe bağlı olarak departman bazında toplu puantaj ve tahakkuk yapabilirsiniz.

PKDS (Personel Devam Kontrol Sistemi) entegrasyonu sayesinde puantaj bilgilerini tekrar girmek zorunda kalmazsınız.

SSK E-Bildirge işlemi program içerisinde otomatik olarak gerçekleştirebilirsiniz.

Bankadan ödemelerin yapılması için banka ödeme bilgileri hazırlayıp, elektronik ortamda üretebilirsiniz.

İşçi ücret tahakkuklarının mahsubunu otomatik olarak yapabilirsiniz.

ANALİZLER

Kontrol Panel

Borçlu veya alacaklı hesaplar, vadesi gelen çek/senetler, alınan müşteri siparişleri gibi hazır tablolardan seçebilir ya da dilediğiniz herhangi bir tabloyu kendiniz oluşturabilirsiniz.

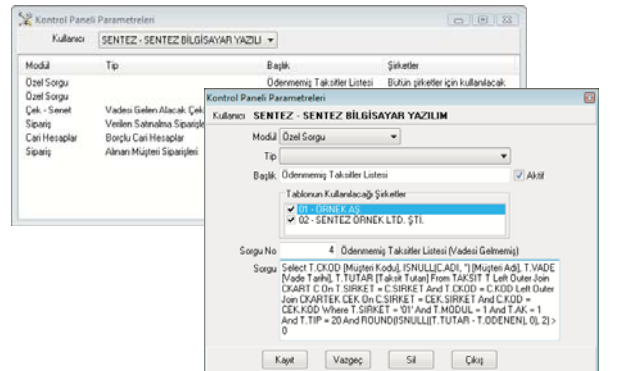

Tablolarınızı seçtiğiniz şirketler için ve belirli bir cari hesap veya stok koduna göre çalışacak şekilde düzenleyebilir, panelinizi kullanıcı bazında tanımlayabilirsiniz.

TEKSTİL ERP ÇÖZÜMLERİMİZ

Sentez**FABRIC**

Entegre Kumaş Üretim Yönetim Sistemi



Sentez**YARN**

İplik Üretim Takip Sistemi



Sentez**WEAVE**

Dokuma Üretim Takip Sistemi



Sentez**KNIT**

Kumaş Üretim Takip Sistemi



Sentez**DYE**

Tekstil Terbiye Takip Sistemi



Sentez**XL**

Konfeksiyon Yönetim Sistemi



Sentez**EXCELLENT**

Yönetim Bilgi Sistemi



Sentez**EXPO**

Dış Ticaret Yönetim Sistemi



Sentez**POSITIVE**

Satış Yönetim Sistemi



Sentez**SHOP**

Satış Noktası Yönetimi