

sentez

DELUX

Otel Yönetim Sistemi

ÖN BÜRO YÖNETİMİ

- Pazarlama ve Satış
- Rezervasyon
- Resepsiyon
- Ön Kasa
- House Keeping
- Santral Bağlantısı
- Rapor Üretici
- Parametreler

ARKA BÜRO YÖNETİMİ

- Muhasebe
- Finans
- Cari Hesaplar
- Çek/Senet
- Banka
- Sipariş
- Fatura
- Stok Kontrol
- Üretim
- Demirbaş
- Personel

ANALİZLER

- Kontrol Panel
- Veri Analizi
- Analiz Küpleri ve Grafikler

SentezDELUX Otel Yönetim Sistemi parametrik yapısı sayesinde farklı özelliklerdeki tesislerin kendilerine özgü çalışma sistemlerine tam olarak uyum sağlar.

SentezDELUX sayesinde tüm önbüro işlemlerinin biraraya toplandığı esnek ve kullanımı kolay kullanıcı arayüzleri ile müşterilerinizi bekletmeden isteklerini yerine getirebilirsiniz. Sürükle bırak yöntemi ile check-in, check-out yapabilirsiniz. Gruplara ait hesapları tek bir folyoda takip edebilir, gerektiğinde her odanın hesaplarını ayrı ayrı faturalayabilirsiniz. Bir odada birden fazla hesap takip edebilirsiniz.

Parametrik yapısı sayesinde çalıştığınız acenta veya firmaların istedikleri, farklı özelliklere sahip fatura tasarımlarını yapabilirsiniz.

SentezDELUX Ön Büro Yönetimi

Pazarlama ve Satış

Fiyat tanımlarını, acenta, pansiyon türü ve döviz bazında sınırsız olarak yapabilirsiniz.

Acenta bazında sınırsız fiyat tabloları oluşturabilirsiniz.

Aksiyon tanımları yapabilirsiniz.

Acenta ön forecast'ını takip edebilirsiniz.

Acenta kontenjanlarını tanımlayabilirsiniz.

Acenta ve firma satış istatistik raporları alabilirsiniz.

Aylık satış analizi yaparak, bunları grafikler şeklinde de görebilirsiniz.

SentezDELUX güçlü müşteri ilişkileri yönetimi altyapısı ile, günümüzde önemi tekrar farkedilen müşteri odaklı çalışma prensibi doğrultusunda en önemli yardımcınız olacaktır. Misafirlerinizi VIP, blacklist, frequent guest gibi farklı kategorilere ayırabilirsiniz.

Sentez Yazılım'ın konuk ağırlama sektöründeki bir başka çözümü olan SentezREST Restaurant Yönetim Sistemi sayesinde satış noktalarında otel kartı uygulaması yaparak misafirlerinize daha iyi hizmet verebilirsiniz. Dilerseniz bir odada konaklayan herkes için ayrı ayrı kart verip, limitlerini ayrı ayrı takip edebilir veya bütün kartların limitini tek bir ana kartta takip edebilirsiniz. Belirlediğiniz zaman dilimleri için happy hour tanımlamaları yapabilirsiniz. Herşey dahil sistemlerde, sistemin uygulama saatleri ve sistemin dışında kalan ürünler tanımlayabilirsiniz. Misafirlerinize daha hızlı hizmet verebilmek için siparişlerinizi el terminaleri ya da dokunmatik ekran ile alabilirsiniz.

SentezDELUX Ön Büro Yönetimi, Pazarlama ve Satış, Rezervasyon, Resepsiyon, Ön Kasa, House Keeping, Santral Bağlantısı modüllerinden oluşmaktadır.

SentezDELUX Arka Büro Yönetimi, Muhasebe, Finans, Cari Hesaplar, Çek/Senet, Banka, Sipariş, Fatura, Üretim, Demirbaş ve Personel modüllerinden oluşmaktadır.

Rezervasyon

Değişik rezervasyon şekilleri (münferit, grup, acenta, firma vb.) tanımlayabilirsiniz.

Değişik rezervasyon tiplerini (opsiyon, kesin, iptal, wait list, turnaway) takip edebilirsiniz.

Detaylı no-show takibi yapabilirsiniz.

Tarih sınırı olmaksızın rezervasyon yapabilirsiniz.

Over booking kontrolü yapılabilir.

Rezervasyon oda tahsisi yapabilirsiniz.

Rezervasyonda depozit alabilirsiniz.

Free oranları verebilirsiniz.

Otomatik seri rezervasyon girişi yapabilirsiniz.

Last minute rezervasyonları takip edebilirsiniz.

Rezervasyon oda blokajını hızlı biçimde gerçekleştirebilirsiniz.

Her grup üyesi için farklı kalış süresi tanımlayabilirsiniz.

Rezervasyon anında, acenta bazında oda doluluk bilgilerine erişebilirsiniz.

İstenilen herhangi bir döneme ait kalış bilgilerine erişebilirsiniz.

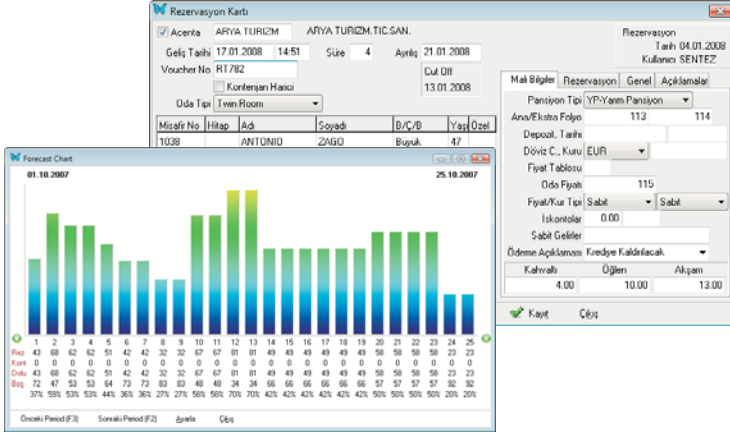

Opsiyonlu rezervasyon tanımlayabilirsiniz.

Rezervasyon formunu istediğiniz gibi düzenleyerek, yazıcıdan alabilirsiniz.

Forecast chart, 7 günlük, yıllık ve kişi bazında forecast raporlarını alabilirsiniz.

Resepsiyon

Otomatik grup check-in yapabilirsiniz.

Walk-in misafir kabulü yapabilirsiniz.

Grup için tek ana folio ve her oda için ekstra folio açabilirsiniz.

Oda ve kişi bazında, belirli bir periyotta sabit harcama tanımlayabilirsiniz.

Alınan depozit, misafir foliosuna otomatik olarak aktarılır.

Misafir kartlarını takip edebilirsiniz.

Misafire ait tarihçe bilgilerine ulaşabilirsiniz.

Parametrik yapıda misafire ait özellikleri (VIP, CIP, Frequent Guest, Black List vb.) tanımlayabilir ve takip edebilirsiniz.

Misafir mesaj sistemi sayesinde bırakılan mesajları otomatik olarak yazıcıdan alabilirsiniz.

Parametrik pansiyon tipleri tanımlayabilirsiniz.

Misafir uyandırma sistemi vardır.

Oda değiştirme (room change) yapabilirsiniz.

Oda paylaşımı tanımlayabilirsiniz.

Check-out yapmayanların sürelerini otomatik olarak uzatabilirsiniz.

Otomatik olarak konaklama belgesi hazırlayabilirsiniz.

Erken check-out yapabilirsiniz.

Grup check-out yapabilirsiniz.

Günlük konaklama listesi, günlük gelenler listesi, pansiyon dağılım raporu, milliyet raporu gibi raporları alabilirsiniz.

Ön Kasa

Misafirin tüm harcamalarını işleyebilirsiniz.

Konaklayan misafirler için otomatik kayıt imkanı vardır.

Ön kasanın oda müşterileri dışındaki hareketlerini işleyebilirsiniz.

Departman Hasılat Fişi

Fiş No: 36441 İşlem Tarihi: 07.02.2008 16:55
Belge No: 03LOBBY BAR Correction: Kullanıcı: SENTEZ
Departman: 03LOBBY BAR Açıklama: YIYECEK İÇECEK BEDELİ

Fiş Tutarı: 243.60 Yıyecek: 112.50 EUR: 1.8609
İçecek: 45.60 Alkollü İçecek: 85.50

Nakit Tutar: Döviz Cinsi/Kuru: 0.0000
İskonto: 24.36 0.00 Komisyon %:
Kredi Tutarı: 219.24 Döviz Tutarı:
Servis Tutarı: 0 Ödeme Şekli:

Oda No: 610 Misafir Adı: ÖZMEN SERDAR
Folyo No: 66 Ana Folyo: 65
Ödenmez: İkram: Ekattra Folyo: 66
Kart No: HK6451 Check-in No: 60

Liste Yeri Fiş Fiş İptal Zağaç Kayıt Yazdır Çıkış

Hasılat, change, krediye kaldırma ve krediden tahsilat işlerini işleyebilirsiniz.

Ana kasa fiş işlemleri ile muhasebe kasası bağlantısını sağlayabilirsiniz.

Fatura formu tanımlayabilirsiniz.

Fatura

Fatura No: 39490 Folyo No: 39490

Adres Bilgileri:
ERCAN ÖZKUL
SAHİLYOLU NO:226
AKCAN APR.D:12
YEŞİLKÖY 34256 İSTANBUL
BAKIRKÖY 45697454

02-Oda Geli: 72.08
06-Pool Bar Yiyecek: 23.15
06-Pool Bar İçecek: 7.41
06-Pool Bar Alkollü İçecek: 64.83
07-Telefon Gelişleri: 2.37
11-Laundry: 30.24

Toplam Tutar: 200.08
KDV Tutarı (%18): 30.51
KDV Tutarı (%8): 2.44
GENEL TOPLAM: 233.03

Departmanlar:
 02-Oda Geli
 04-Restaurant
 05-PLAJ YATAK-ŞEMŞİYE
 06-Pool Bar
 07-Telefon Gelişleri
 08-KARTPOSTAL GELİRİ
 09-MUHTELIF GELİRLER
 10-PLAJ YIYECEK + İÇECEK
 11-Laundry
 12-İNTERNET GELİRİ
 14-TELEFON KARTI
 17-ODA UZATMA
 19-Adhik. Yemek Satı

Ödeme Şekilleri:
 Nakit Ödenenler
 Krediler

Fatura Cinsi:
Detaylı Fatura

İşlem Yazdır Hesapla Çıkış

Erken check-out yapabilirsiniz.

Parametrik departman grupları tanımlayabilirsiniz.

Detaylı departman tanımlamaları yapabilirsiniz.

Otomatik acenta faturası alabilirsiniz.

Ara faturalama yapabilirsiniz.

Misafir kredi kontrol sistemi uygulayabilirsiniz.

Günlük döviz kurlarını girerek, döviz işlemlerini takip edebilirsiniz.

Detaylı günlük hasılat takibi yapabilirsiniz.

Ön kasa defteri tutabilirsiniz.

Main Current alabilirsiniz.

Departman bazında hasılat istatistik ve grafiklerini alabilirsiniz.

Ana Folyo Dökümü

Misafir Adı: ERCAN ÖZKUL Folyo No: 39490
Adres: SAHİLYOLU NO:226 AKCAN APR.D:12
Vergi D. No: BAKIRKÖY 45697454
Acenta: BOOKING.COM Açıklama:

Döviz Bakiye: 62.20
Depozito: 0.00
Ödenmez: 0.00
Krediye Tahsilat: 0.00
Krediden Tahsilat: 0.00
Kupon: 0.00
Ödenen: 215.43
Genel Bakiye: 215.43

Fiş Tarihi	Op	Fiş No	Bolge No	Oda No	Açıklama	Fiş Tutarı	Hesap Tutarı	İskonto	Kredi Tutarı	Bakiye	Departman	Toplam
25.10.2007	02-Oda Geli	43988	309	Oda Ücreti	17.01	0.00	0.00	17.01	17.01	0.00	02-Oda Geli	85.05
26.10.2007	02-Oda Geli	44125	309	Oda Ücreti	17.01	0.00	0.00	17.01	17.01	0.00	04-Restaurant	0.00
27.10.2007	02-Oda Geli	44208	309	Oda Ücreti	17.01	0.00	0.00	17.01	17.01	0.00	05-PLAJ YATAK-ŞE	0.00
28.10.2007	02-Oda Geli	44284	309	Oda Ücreti	17.01	0.00	0.00	17.01	17.01	0.00	06-Pool Bar	109.50
29.10.2007	02-Oda Geli	44353	309	Oda Ücreti	17.01	0.00	0.00	17.01	17.01	0.00	07-Telefon Gelişleri	2.80
29.10.2007	05-Oda-Renk	44316	309	Tanıtım Nakit	3.20	3.20	0.00	0.00	-3.20	0.00	08-KARTPOSTAL I	0.00
29.10.2007	06-Pool Bar	44321	309	Tanıtım Nakit	14.40	14.40	0.00	0.00	-14.40	0.00	09-KARTPOSTAL I	0.00
29.10.2007	06-Pool Bar	44354	309	Oda Ücreti	109.50	0.00	0.00	109.50	109.50	0.00	09-KARTPOSTAL I	0.00
29.10.2007	07-Telefon Geli	44313	309	Aranan Tel (050591)	2.40	0.00	0.00	2.40	2.40	0.00	10-PLAJ YIYECEK	0.00
29.10.2007	07-Telefon Geli	44315	309	Aranan Tel (023346)	0.40	0.00	0.00	0.40	0.40	0.00	11-Laundry	35.68
29.10.2007	14-Telefon K	44351	108	Telefon	35.68	0.00	0.00	35.68	35.68	0.00	12-İNTERNET GEL	0.00
											14-TELEFON KAR	0.00
						233.03	17.60	0.00	233.03			

File Detay Yeri Fiş Tipteki İstatistik Krediye Tahsilat Transfer Yazdır Çıkış

Aynı odada birden fazla hesap takip edebilirsiniz.

Birden fazla odayı aynı folioda takip edebilirsiniz.

Folioları, departman tanımı veya departman grubu bazında takip edebilirsiniz.

Foliolar arası fiş transferi yapabilirsiniz.

House Keeping

Oda bilgilerine doğrudan erişebilirsiniz.

Oda bakım bilgilerini takip edebilirsiniz.

House Keeping

Tarih: 05 Şubat 2008 Sal Günü: Hepsi

101	102	103	104	106	108	110	112	114	115	116	117	118
113	121	123	201	202	203	204	206	208	209	210	211	212
214	215	216	217	218	219	221	223	301	303	304	306	
308	309	310	311	312	314	315	316	317	318	319	321	323
401	402	403	404	406	408	409	410	411	412	414	415	416
417	418	419	421	423	501	502	503	504	506	508	509	510
511	512	514	515	516	517	518	519	521	523	601	602	603
606	608	609	610	611	612	614	615	616	617	618	619	621
623	701	702	703	706	708	709	710	711	712	714		

Oda No: Döviz: Döviz Kalk

Durumu: Oda:

Kipi Sayısı: 2 1

Açıklama:

İzlemek İptal Zağaç

Örnek Otellik 04 Mart 2008 Salı

MAIN CURRENT 00:49:32 Sayfa: 1

Oda No	Misafirin Adı	Acenta	Folio	PT	MS	Pansiyon	Loby Bar	Laundry	Telefon	Mini Bar	Gün Toplamı	Önc. Gün Devri	Genel Toplam	Nakit	Kredi	Devreden
DF>101	Demir Ayşe	Diana	182	YP	2	160,00	0,00	0,00	0,00	20,00	180,00	160,00	340,00	0,00	0,00	340,00
DF>102	Çelik Murat	Diana	201	YP	2	230,00	50,00	0,00	0,00	16,00	296,00	324,00	620,00	620,00	0,00	0,00
DB>106	Özkan Cem	Taksim	174	TP	2	200,00	25,00	0,00	0,00	0,00	225,00	200,00	425,00	0,00	0,00	425,00
TP>208	San Mehmet	Diana	208	YP	3	300,00	0,00	0,00	0,00	28,00	328,00	355,00	683,00	600,00	0,00	83,00
DB>304	Switt Karl	Its	267	OK	1	100,00	14,00	0,00	9,20	19,00	123,20	123,00	246,20	0,00	0,00	246,20
	John Smith		290	YP	1	80,00	0,00	0,00	0,00	38,00	118,00	120,00	238,00	0,00	0,00	238,00
TOPLAM						1.070,00	89,00	0,00	9,20	121,00	1.270,20	1.282,00	2.552,20	1.220,00	0,00	1.332,20

Telefon Santral Bağlantısı

Her türlü telefon santralının bağlantısını yapıp bilgi alabilirsiniz.

Telefon görüşmelerini otomatik olarak folio'ya aktarabilirsiniz.

Departmanlardan yapılan telefon görüşmelerini takip edebilirsiniz.

Örnek Otellik		TELEFON GÖRÜŞMELERİ LİSTESİ		03 Temmuz 2008 Çarşamba		10:13:59 Sayfa: 1	
Tarih/Saat	Oda	Soyadı/Adı	Tel	ArananTel	Kon	Tutarı	
02.07.2008 15:48:36	406	Adil Mert	406	02125426563	1	0,50	
02.07.2008 15:57:35	205	Fırat Ali	205	02122233656	1	0,50	
02.07.2008 15:49:40	500	Akın Eray	500	02124521515	41	10,50	
02.07.2008 15:59:20	510	Kaba Dilek	510	02122566323	2	1,00	
02.07.2008 16:07:55	504	Özkan Cem	504	02163963256	7	2,30	
02.07.2008 16:10:22	403	Sam Şebnem	403	02163256312	1	0,50	
02.07.2008 16:40:05	302	Kaba Mümtaz	302	02122252363	1	0,50	
02.07.2008 16:45:12	202	Durmaz Hülya	202	02163228852	11	3,60	
02.07.2008 16:50:07	206	Bayram Jale	206	02163225696	2	1,00	
03.07.2008 07:45:21	400	Sert Mert	400	02128556323	26	6,00	
03.07.2008 08:10:04	411	Koca Fatih	411	02122452363	1	0,50	
03.07.2008 08:55:07	420	Tekül Fatma	420	02124521515	1	0,50	
03.07.2008 09:12:00	421	Kuşçu Nuran	421	02126522365	1	0,50	
Toplam Tutar :						27,90	

Rapor Üretici

Rapor üretici modülü ile kişiye ve işletmeye özel sonsuz sayıda rapor alabilirsiniz.

Formül alanları tanımlayabilirsiniz.

Lojik alanları ile istediğiniz her bilgiyi rapora alabilirsiniz.

Tüm raporları, ekrana, dosyaya, yazıcıya, faksa, e-posta'ya ve Excel'e gönderebilirsiniz.

Raporları isimlendirir ve kullanıcı bazında yetki verebilirsiniz.

Parametreler

Parametrik yapı içerisinde işletmeye en uygun bilgi sistemini sağlayabilirsiniz.

İşletmeye ait temel bilgileri (adres, telefon, vergi dairesi, vergi no vb.) Tanımlayabilirsiniz.

Oda tipi ve bu tiplere ait oda sayılarını belirleyebilirsiniz.

Pansiyon tiplerini belirleyebilirsiniz.

Misafir parametrelerini düzenleyebilirsiniz.

Telefon santral parametrelerini belirleyebilirsiniz.

Cut off gününü belirleyebilirsiniz.

Check-out sonrası oda hazırlama süresini belirleyebilirsiniz.

Gün sonu işlemi sonrası, otomatik olarak check-out tarihlerini uzatabilir ve check-in olmamış rezervasyonları iptal edebilirsiniz.

Gün sonu işlemi sonrası belirlenen raporları (günlük hasılat hareketleri, main current vb.) istenilen yazıcıdan alabilirsiniz. BreakDown tanımı yapabilirsiniz.

Ödeme tiplerini belirleyebilirsiniz.

Departman gruplarını belirleyebilirsiniz.

Safe parametrelerini düzenleyebilirsiniz.

Oda hazırlama, çarşaf değişimi, temizlik günü, check-out saatini belirleyebilirsiniz.

Kayıt kontrol dosyası (log) oluşturulmasını sağlayabilirsiniz.

Rezervasyonlara tarih sınırı koyabilirsiniz.

Gün dönümü saatini belirleyebilirsiniz.

Shift tanımlarını yapabilirsiniz.

Kullanılacak para birimini belirleyerek, mali raporların düzenlenmesini sağlayabilirsiniz.

Arka Büro Yönetimi

SentezDELUX'ün Arka Büro Yönetimi sayesinde cari hesap takibi, çek/senet, banka, muhasebe gibi işlemleri gerçekleştirirken, entegre olması ile tüm ticari işlemlerin muhasebeleştirilmesini sağlayabilirsiniz.

Muhasebe

Muhasebe hareketlerini TL ve dövizli olarak yapabilir, istenilen bazda rapor ve dökümlerini alabilirsiniz.

Hesap planı kod yapısını istenilen bazda düzenleyebilir, hesap seviyeleri bazında istenen tüm raporları alabilirsiniz.

Kayıt girişlerinde, satır kopyalama, sütun kopyalama, otomatik KDV ayırma, fiş bakiyesi eşitleme özelliği sayesinde, bilgi girişlerini daha seri bir şekilde yapabilirsiniz.

Mizan, genel mizan, hesap ekstresi ve finansal tablo dökümlerini TL ve istenen döviz cinsi bazında alabilir, kur farklarını izleyebilirsiniz.

Yansıtma tablosu tanımları sayesinde, yansıtma işlemlerini istenilen tarihler arasında yapabilir, dönem sonu kapanış işlemlerini otomatik olarak gerçekleştirebilirsiniz.

Konsolide mizan alabilir, şirketler arası konsolidasyon sağlayabilirsiniz.

Resmi defter dökümlerini almadan önce toplam sayfa sayısı, borç/alacak eşitliği gibi istatistiki bilgiler alabilirsiniz.

Rapor ve form üretici sayesinde, kullanıcı isteğine bağlı olarak sonsuz sayıda rapor ve formlar hazırlayabilirsiniz.

Hızlı bilgi girişlerini sağlamak amacıyla fiş açıklama tanımları yapabilir, daha önce girilen fişleri farklı bir tarihte ve şirkete kopyalayabilirsiniz.

Diğer modüllerden yapılan entegrasyonlarda, muhasebe fişine gelmesini istediğiniz entegrasyon açıklamalarını tanımlayabilirsiniz.

Finans

Dönem bazında ve istenilen tarihler arasında Bilanço Tablosu, Gelir Tablosu, Fon Akım Tablosu, Nakit Akım Tablosu ve Kar Dağıtım Tablosu gibi finansal tabloları otomatik olarak hazırlayabilirsiniz.

Finansal tablolarınızı istenilen dil, döviz cinsi ve döviz kuru üzerinden alabilirsiniz.

Şirket bazında ayrı ayrı finansal tablolar hazırlayabilir, master tablo üzerinden kopyalama yaparak istenilen yapıda yeni tablolar alabilirsiniz.

Finansal tablolarınızı çift taraflı (önceki dönem ve cari dönem) olarak alabilirsiniz.

Cari Hesaplar

Tek bir kart üzerinden TL ve istenilen döviz cinsi bazında hareket girişi yapabilir ve istenen tüm hareket raporlarını alabilirsiniz.

Cari hesap kart ve fişlerine alfanümerik ve nümerik özel kodlar tanımlayabilir, bu bazda detaylı ve kümülatif raporlar alabilirsiniz.

Fatura, çek/senet gibi hareketler doğrultusunda yaşlandırma, vade farkı ekstresi, özet adat gibi raporlar alabilir, fatura bazında ödeme/tahsilat işlemleri yapabilirsiniz.

Cari hesap hareketleri ve diğer modüllerden yapılan entegrasyonlar sonucu cari hesap ekstresi, stoklu cari hesap ekstresi, mutabakat metkubu, bakiye listesi gibi raporları istenen tarihler arasında TL ve döviz bazında alabilirsiniz.

Tanımladığınız adres, telefon bilgileri doğrultusunda cari hesap adres listeleri ve etiket dökümü alabilirsiniz.

Cari hesaplara risk limiti ve vade opsiyonu tanımlayarak limit ve vade bazlı işlemler yapabilir, cari hesap risk raporu sayesinde cari hesaplarınızın toplam riskini takip edebilirsiniz.

Bakiye ve hareket raporlarını cari hesap bakiye türleri bazında (Borçlu, Alacaklı, BorçBakiye, AlacakBakiye, Bakiyeli, Bakiyesiz, Hareketli) alabilirsiniz.

Tüm cari hesap kartlarını şirketten şirkete ve aynı şirket içinde kopyalama yaparak bilgi girişlerini hızlandırabilirsiniz.

Çek/Senet

Çek/senet girişlerini istenilen döviz cinsi ve kuru üzerinden yapabilirsiniz.

On-line entegre çalışma özelliği sayesinde girişi yapılan çek/senet hareketlerini cari hesap, muhasebe ve banka modülüne entegre edebilirsiniz.

On-line banka bağlantısı yaparak, banka bazında kendi çek/senetlerin raporlarını detaylı olarak alabilirsiniz.

Döviz ve TL bazında, müşteri ve kendi çek/senetlerinizin detaylı ve kümülatif raporları ve istatistiklerini alabilirsiniz.

Bankaların çek formatına göre kesilen çek/senetlerinizin dökümlerini otomatik olarak alabilirsiniz.

Çek/senet raporlarınızı isteğe bağlı olarak sadece çek veya sadece senet, hem çek hem senet olarak alınan ve verilen bazında alabilirsiniz.

Çek/senet tarihçelerini takip edebilir, çek/senet pozisyonu bazında güncel veya geçmişe dönük raporlar alabilirsiniz.

Otomatik çek/senet üretme seçeneği ile, aylık veya günlük bazda çek/senet üretebilir, aynı işlemleri tekrar tekrar yapmadan bilgi girişlerini daha seri hale getirebilirsiniz.

Aynı anda birden fazla çek/senedin durumunu değiştirebilirsiniz.

Cari hesap ve vade bazında çek/senetlerinizin raporlarını ve istatistiklerini alabilirsiniz.

Banka

Bankalar ile ilgili şube, hesap numarası, telefon v.b. gibi bilgileri tanımlayabilir, tek bir kart üzerinden bankanın TL ve istenen döviz cinsi bazında girişlerini yapabilirsiniz.

Bankalar arası EFT işlemleri, gelen/gönderilen havale, nakit para çekme, nakit para yatırma, banka kredileri, döviz bozdurma, repo dönüşümleri ve ihracat bedel karşılığı gibi banka işlemlerini yapabilirsiniz.

Tarih	Tip	Fig No	Açıklama	Borç	Alacak
10.01.2008	1	1	Fly Tour Hesabına	5,200.00	0.00
12.01.2008	1	2	2562 Nolu Senet ERCAN A'	0.00	2,500.00
18.01.2008	4	1	Gross Market Ödeme	0.00	1,250.00
21.01.2008	3	1	2321 Nolu Fatura Bedeli	6,530.00	0.00
29.01.2008	2	1	Ataköy Sb.Transfer	58,654.00	0.00

Hesap türlerine göre ayrı ayrı ve genel toplam olarak bakiye takibini yapabilir, ekstre ve bakiye raporlarını alabilirsiniz.

Bankalar ile ilgili kredi marj ve limitleri, verilebilecek senet ve kullanılabilir kredi bilgileri tanımlayabilir, bu bazda takip yapabilirsiniz.

Bankalar için yıllık faiz oranları tanımlayabilir, senet ve çek karşılığı kredi oranları tanımlayabilir, bu bazda takip yapabilirsiniz.

Banka fiş formlarını istediğiniz yapıda hazırlayabilir, banka talimatlarını otomatik olarak verebilirsiniz.

Vade bazında detaylı ve özet banka ekstreleri alabilirsiniz.

Sipariş

Satın alma siparişlerinin girişlerini istenilen döviz cinsi ve TL bazında yapabilir, satıcı ve ürün bazında açık ve kapalı sipariş takibi yapabilirsiniz.

İstisna Kodu	İsim	Açıklama	Sipariş Miktarı	Döviz Faizi	Döviz Tutarı	İstisna Miktarı	İstisna Tutarı	Döviz Türü	Tanım Tarihi	Senet/Senk	Tutarı
01 01 02 007 1	Adır ALIHALIK		15.00	EUR	1.75	28.25	3.02	0.00	03.02.2008	0.00	45.30
01 01 02 004 1	KARIDES JUMBO		6.00	EUR	27.00	162.00	46.52	0.00	03.02.2008	0.00	279.12
01 01 02 007 1	KALAMAR		0.00	EUR	5.00	40.00	0.61	0.00	03.02.2008	0.00	68.80
01 01 02 008 1	KARIDES İÇ		5.00	EUR	4.30	21.50	7.41	10.00	03.02.2008	0.00	37.05
01 01 02 011 1	MEZGİT		13.00	EUR	2.61	39.93	4.90	5.00	03.02.2008	0.00	58.50

Stok tedarikleri bazında satın alma siparişlerini düzenleyebilirsiniz.

Sipariş formlarını istediğiniz yapıda hazırlayabilirsiniz.

Satın alma siparişlerini otomatik olarak Internet Mail aracılığı ile gönderebilirsiniz.

Siparişleriniz için termin belirleyebilir, termin bazında açık/kapalı siparişlerin detaylı ve kümülatif raporlarını alabilirsiniz.

Siparişlerinizi stoklarınızla karşılaştırabilir, eksik/fazla stok miktarı tespiti yapabilir, istediğiniz bazda istatistik ve grafiklerini alabilirsiniz.

Sipariş fişlerine nümerik ve alfa nümerik özel kodlar tanımlayabilir detaylı ve kümülatif raporları alabilirsiniz.

Fatura

Stok bölümünden işlenen irsaliyeler doğrultusunda, otomatik olarak irsaliyeden fatura işlemi yapabilir, tek bir fatura üzerinde birden fazla irsaliyeyi faturalaştırabilirsiniz.

Stok Kodu	Birim	Açıklama	Miktar	Döviz	Döviz Fiyatı	Döviz Tutarı	Birim Fiyat	İsk.1	İskonto Tutarı	KDV%	KDV	Tutar
01 01 01 001	1	KG. DANA BONFILE	25.00	EUR	12.94	348.50	24.00	0.00	0.00	8.00	H	600.00
01 01 01 002	1	KG. DANA HAYR. KONTRIFILE	5.00	EUR	15.00	75.00	14.50	0.00	0.00	8.00	H	72.50
01 01 01 006	1	KG. KLIZU BUT	12.95	EUR	34.00	413.90	12.00	0.00	0.00	8.00	H	148.20
01 01 01 008	1	KG. KLIZU PIRZOLA KALEM	8.00	EUR	4.65	37.20	8.00	0.00	0.00	8.00	H	64.00
01 01 01 015	1	KG. DANA BUT	85.00	EUR	5.98	388.70	10.30	0.00	0.00	8.00	H	669.50
Stok Adı DANA BONFILE			Ara Toplam		1,554.20	1,269.30						
Gevrek Stok			Mansafar		0.00	0.00						
Sipariş No 0			Toplam İndirim		0.00	0.00						
Stok No 965			Çiğir Tutarları Vazg		0.00	0.00						
Muhasebe 02.02.2007 16			Ara Toplam		1,554.20	1,269.30						
Caci Hesap 10 1369			K.D.V Toplamı		124.34	101.55						
			TOPLAM		1,678.54	1,270.95						

Sipariş modülünde girişi yapılan satın alma siparişleri bazında otomatik olarak alış faturalarını düzenleyebilir, tek bir fatura üzerine birden fazla siparişi aktarabilirsiniz.

Faturalaştırılmamış irsaliyelerin ve faturalaştırma süresini geçen irsaliyelerin takibini yapabilirsiniz.

Girişi yapılan faturalar isteğe bağlı olarak diğer modüllere on-line entegre edilebilir.

Faturalar için başlık ve satır bazlı olmak üzere ayrı ayrı alfanümerik ve nümerik özel kod tanımlamaları yapabilir, verilen özel kodlar bazında detaylı ve kümülatif raporlar alabilirsiniz.

Açık ve kapalı fatura girişleri yapabilir, kapalı faturalar için kasa seçimi yapabilirsiniz.

Fatura ödeme vadelerini istenirse cari hesaba bağlı olarak

ve/veya fatura üzerinden belirleyebilirsiniz.

Faturaların toplam değeri üzerinden tutar veya yüzde iskontosu ve fatura masraflarını tanımlayabilir, fatura girişlerinde stok kalemleri bazında üç değişik iskonto tanımı yapabilirsiniz.

Cari hesap, stok bazında ve/veya genel bazda alış/satış tablo ve istatistikleri alabilirsiniz.

Fatura girişlerini TL ve dövizli olarak işleyebilir, aynı fatura içerisinde farklı döviz cinsi ve kuru üzerinden işlem yapabilirsiniz.

Girişi yapılan faturalar doğrultusunda KDV icmal raporu ve KDV listeleri alabilirsiniz.

Fatura fişi içerisinde cari hesap ve stok kartı ekstresi alabilirsiniz.

Fatura fişi üzerinden cari hesap ve muhasebe entegrasyon bilgilerini takip edebilirsiniz.

Stok Kontrol

Stoklara ilişkin tüm giriş/çıkış irsaliyelerini düzenleyebilir, ambarlar arası stok transferi ve sayım işlemlerini yapabilirsiniz.

Stoklar için istenen bazda satış fiyat ve iskonto tanımlayabilir, stok işlemlerini istenen döviz cinsi üzerinden yapabilirsiniz.

Genel	Fiyat	Özel	Açıklama	Entegre	Durum	Depo	Aylık	Resim
Giriş Tarihi	30.12.1899							
Barkodu-1	Yok							
Barkodu-2	Yok							
Barkodu-3	Yok							
Birim-1	Şişe							
Birim-2	Cl	1 /	75					
Birim-3		0 /	0					
Kdv Oranı %	18	0						
Toplam Kdv Oranı %	18	0						
Vade Opsiyonu	0							
Kritik Stok	10.00							
Optimum Stok	50.00							
Alış İskontosu %	0.00	0	0					
Satış İskontosu %	0.00	0	0					
Depodaki Yeri								

Stok fiyat ve iskonto tanımlarını cari hesap bazında da tanımlayabilirsiniz.

Stoklar için üç değişik birim tanımlayabilirsiniz.

Stokları gruplar altında toplayabilir, grup bazında detaylı ve kümülatif rapor ve istatistikler alabilirsiniz.

Stok maliyetlerini Giriş-OBF, Eldeki-OBF, LIFO, FIFO maliyet türlerine göre yapabilir ve istenen maliyet türü bazında tüm raporları alabilirsiniz.

Verilen satın alma siparişleri doğrultusunda giriş/çıkış irsaliyelerini otomatik olarak hazırlayabilirsiniz.

Stok durumlarını ambar bazında ve genel bazda takip edebilir, tüm ambarlardaki stok durumlarını tek bir rapor üzerinde izleyebilirsiniz.

Stok Kodu	Stok Açıklama	Depo	Devir	Girişler	Transfer+	Transfer-	Çıkışlar	Kalan	Fire	Eşyan	Fark	Birim Fiyat
01 01 05 002	DANA JAMBON	04	0.00	0.00	1.38	0.31	1.07	0.00	0.00	0.50	0.50	3.68
01 01 05 003	PILIC JAMBON	04	0.00	0.00	0.45	0.24	0.21	0.00	0.00	0.50	0.50	4.02
01 01 05 004	SALAM	04	0.00	0.00	1.50	0.32	0.97	0.47	0.00	0.47	0.00	3.32
01 01 05 005	SOSIS	04	0.00	0.00	0.25	0.22	0.24	0.00	0.00	0.00	0.00	4.25
01 01 05 009	TOM BALIK	04	1.00	0.00	2.00	0.48	0.66	1.96	0.00	2.00	0.14	9.77
01 02 01 001	PEYNIR BEYAZ	04	0.00	0.00	2.00	0.63	0.91	0.46	0.00	0.00	0.46	3.03
01 02 01 002	PEYNIR KASAR	04	2.00	0.00	16.37	3.34	15.03	0.00	0.00	1.00	1.00	5.89
01 02 01 003	PEYNIR PARMESAN	04	0.00	0.00	0.24	0.09	0.15	0.00	0.00	0.00	0.00	25.33
01 02 03 001	ÇOCUKLILIK	04	2.50	0.00	20.00	3.12	16.53	0.00	2.50	13.00	10.50	11.32
01 02 03 006	PATATES KROKET	04	0.00	0.00	3.43	0.12	3.31	0.00	0.00	0.00	0.00	2.50
01 02 03 029	MANTARLI SOS	04	0.00	0.00	0.12	0.00	0.12	0.00	0.00	0.00	0.00	0.76
01 03 01 001	DOMATES	04	5.00	0.00	65.80	7.75	42.07	20.98	0.00	2.00	18.98	0.76
Stok Adı: DANA JAMBON												
Gerekli Stok: 0.00Kg												
TOPLAM: 745.70												

Stok muhasebe hesaplarını isteğe bağlı olarak stok bazında, stok grubu bazında veya genel bazda olmak üzere değişik şekilde tanımlayabilir, böylece stok-muhasebe entegrasyonunu gerçekleştirebilirsiniz.

Stoklar için kritik ve optimum stok miktarları tanımlayabilir, bu sayede stok tedarik listeleri alabilirsiniz.

Stok kart ve fişlerine numetik ve alfa numetik özel kodlar tanımlayabilir, bu bazda istenen tüm detaylı ve kümülatif stok raporlarını alabilirsiniz.

Tanımlanan stok kodlarına göre stok bazları tanımlayabilir, stok bazlarına göre tüm detaylı ve kümülatif raporlar ve istatistikleri alabilirsiniz.

Üretim

Mamül ve yarımamül stoklar için reçeteler oluşturabilirsiniz.

Hammadde stoklar için alternatif hammadde ve yarı mamül stoklar için alternatif yarı mamül tanımlaması yapabilirsiniz.

Reçete bazında üretim giderleri tanımlayabilirsiniz, gider payını tutar ve maliyet yüzdesine göre hesaplatırabilirsiniz.

Üretim işlemlerini reçete bazında veya toplu olarak yaptırabilirsiniz.

Reçete bazında detaylı ve kümülatif maliyet raporları alabilirsiniz.

Stok Kodu	Stok Açıklama	Miktar	Birim	İçerik	Birim Fiyat	Maliyet	Tutar
01 01 03 002	TAVUK FILE TO DERİSİZ	0.20	Kg	0	14.00	1.10	2.80
01 01 01 004	DANA KHYMA	0.20	Kg	0	11.34	1.60	2.27
01 01 01 002							
01 01 01 006							
01 01 01 008							
01 08 03 005							
01 06 01 023							
01 06 01 017							
01 08 03 001							
01 03 01 020							
01 08 04 001							
01 03 01 022							

Örnek Otel		23 Mayıs 2008 Cuma 10:25:08	
		Sayfa: 1	
22.05.2008 COST RAPORU			
Departman : 12 The English Cafe & Bar			
Yiyecek		İçecek	
Önceki Dönemden Devreden	605,60	Önceki Dönemden Devreden	265,00
Direk Girişler	0,00	Direk Girişler	300,00
Merkez Ambarlardan Çekilenler	4.066,75	Merkez Ambarlardan Çekilenler	2.055,95
Diğer Ambarlardan Çekilenler	0,00	Diğer Ambarlardan Çekilenler	0,00
Beverage To Food	0,00	Food To Beverage	62,38
Toplam Girişler	4.672,35	Toplam Girişler	2.683,34
Personel Mutfağı	119,51	Personel Mutfağı	82,28
Ofislere Çıkarılar	432,00	Ofislere Çıkarılar	142,01
Food To Beverage	68,62	Beverage To Food	0,00
(-) Transfer	251,25	(-) Transfer	360,00
Fire ve Zayıf	106,47	Fire ve Zayıf	30,50
Toplam Çıkışlar	976,85	Toplam Çıkışlar	614,80
Toplam Satışlar	1.520,37	Toplam Satışlar	519,43
Net Tüketim	2.245,98	Net Tüketim	774,22
Yiyecek Hasılatı	4.483,05	İçecek Hasılatı	2.103,81
Yiyecek Maliyeti (Net)	50.10%	İçecek Maliyeti (Net)	36.80%
Yiyecek Maliyeti (Brüt)	55.70%	İçecek Maliyeti (Brüt)	53.91%
Stok Geri Dönüş Hızı	2.30	Stok Geri Dönüş Hızı	1.46
Eldeki Stok (Gün)	9.58	Eldeki Stok (Gün)	15.07

Mamül maliyetlerini ambar veya genel bazda hazırlayabilirsiniz.

Mamül maliyetlerini Giriş-OBF, Eldeki-OBF, LIFO, FIFO maliyet türlerine göre yapabilir, bu bazda tüm maliyet raporlarını alabilirsiniz.

Hazırlanan menüler bazında hammadde ihtiyaç analizi yapabilirsiniz.

Menüler	Menü Adı	Döviz Cinsi, Fiyatı	Grup	Birim	Miktar
GÜNÜN MENÜSÜ	GÜNÜN MENÜSÜ	EUR		7.00	
ŞEFİN MENÜSÜ					
Ürün Kodu	Ürün Adı	Grup	Birim	Miktar	
YS-08 01	DOMATES ÇORBASI		1-Adet	1.00	
YS-13 04	KARIŞIK IZGARA		1-Adet	1.00	
YS-07 06	KARIŞIK SALATA		1-Adet	1.00	
YS-15 03	KARIŞIK MEYVE TABAĞI		1-Adet	1.00	

Demirbaş

Her demirbaş için kart açarak demirbaş alış bilgileri, satış bilgileri, giriş maliyeti bilgilerini tanımlayabilirsiniz.

Demirbaş alış kaydı, amortisman tahakkuku, demirbaş gider girişlerini ve satış işlemlerini yapabilirsiniz.

Demirbaşlar için grup ve bölüm tanımlaması yapabilir, grup ve bölüm bazında tüm demirbaş raporlarını alabilirsiniz.

Amortisman defteri, alış/satış raporları, gider listesi ve KDV bilgilerini detaylı ve kümülatif olarak demirbaş grubu ve bölümü bazında alabilirsiniz.

Personel

Kanun parametreleri bölümünde; gelir vergisi, SSK prim tanımları, konut yardımı, damga vergisi, işsizlik sigortası v.b. tanımlayabilirsiniz.

Şirket parametreleri bölümünde ise; bordro parametreleri, mesai tanımları, sosyal yardımlar, sendika v.b. gibi tanımlamalar yapabilirsiniz.

Ücret ödemeleri, aylık, günlük ve saat bazında yapılacak seçime göre brüt veya net olarak hesaplayabilirsiniz.

Ek ödeme ve kesintiler üzerinde formül tanımları yapabilir, otomatik gelir ve kesintiler ekleyebilirsiniz.

İsteğe bağlı olarak departman bazında toplu puantaj ve tahakkuk yapabilirsiniz.

Departman bazında işçi takibi yapabilir, kişilerin sicil bilgilerini tutabilirsiniz.

Ay sonu devri yapabilir, istenildiği takdirde ay sonu devrini geri alabilirsiniz.

Ay içinde istediğiniz kadar ek zarf hazırlayabilirsiniz.

İcmal, SSK, Eksik çalışma raporlarını alabilirsiniz.

Aylık ve dört aylık sigorta bildirgesi formlarının dökümlerini alabilir, Ek-1 ve Ek-2 giriş-çıkış bildirelerinin dökümünü program tarafından hazırlanan formlarla alabilirsiniz.

İsteğe bağlı olarak, formları matbu veya boş kağıda alabilirsiniz.

Rapor ve form üretici sayesinde kullanıcı isteğine bağlı olarak sınırsız rapor ve form dizayn edebilirsiniz.

PDKS (Personel Devam Kontrol Sistemi) entegrasyonu sayesinde puantaj bilgilerini tekrar girmek zorunda kalmazsınız.

Bankadan ödemelerin yapılması için banka ödeme bilgileri hazırlayıp, elektronik ortamdan iletebilirsiniz.

SSK bilgilerini elektronik ortamdan oluşturup, iletebilirsiniz.

İşçi ücret tahakkuklarının mahsubunu otomatik olarak yapabilirsiniz.

ANALİZLER

Kontrol Panel

Bugün gelecek rezervasyonlar, borçlu/alacaklı hesaplar, vadesi gelen çek/senetler, gibi hazır tablolardan seçebilir ya da dilediğiniz herhangi bir sorgulama tanımlayabilirsiniz.

Tablolarınızı seçtiğiniz şirketler için ve belirli bir cari hesap veya stok koduna göre çalışacak şekilde düzenleyebilir, panelinizi kullanıcı bazında tanımlayabilirsiniz.

Kontrol Paneli					
Alacaklar Listesi					
Hesap Kodu	Cari Hesap Adı	Alacak Bakiyesi	Vade	Cari Hesap Adı	Tutar
HZ 000	ANANIS PERİŞE TİC.LTD.	36.50	10.07.2007	JAMMER GIDA TEKSTİL T	2,500.00
HZ 007	AMINDOĞULLARI HAMUR	1,560.22	22.09.2007	AMINDOĞULLARI HAMUR	9,100.00
HZ 094	ALDEMİR TİCARİET LTD.	454.60	31.07.2007	AL ET ALANYA ENTEGRE	2,400.00
SAT 006	AL ET ALANYA ENTEGRE	2.74	30.07.2007	ALSİMA İLETİŞİM TUR.	3,200.00
SAT 028	ALSİMA İLETİŞİM TUR.	0.00	31.05.2007	ALSİMA İLETİŞİM TUR.	3,000.00
HZ 015	ARŞAN CAĐIR	32.39	30.06.2007	ALSİMA İLETİŞİM TUR.	3,000.00
HZ 091	ARŞAN ELEKTRONİK	3.40	31.07.2007	ALSİMA İLETİŞİM TUR.	5,000.00
SAT 002	ARŞANLAR TOPTAN GİD.	9,162.03	15.07.2007	ALSİMA İLETİŞİM TUR.	3,500.00
DSAT 008	ATAŞ TUR VE TİC.A.Ş.	247.05	30.07.2007	ALSİMA İLETİŞİM TUR.	3,500.00
SAT 014	AVGAZ A.Ş.	2,781.72	31.07.2007	ALTIO KİREKÇİ İŞLET.	3,600.00
		14,954.28			46,130.00
Borçlar Listesi					
Hesap Kodu	Cari Hesap Adı	Borç Bakiyesi	Vade	Cari Hesap Adı	Tutar
HZ 007	ACAR TUR TIC.LTD.ŞTİ	0.05	09.06.2007	SUNAL TURİZM SAN.A.Ş.	444.00
03	AGRIKULTE VEK.	57,120.09	29.10.2007	JMC İÇİŞİ DİANA TURİZ O	52,300.00
1MÜŞ 018	AGRIKULTE TURİZM TİC SE	236.14	15.10.2007	ANATOLİEN REJİSER TUR	15,200.00
SAT 021	JAMMER GIDA TEKSTİL T	588.13			
DSAT 004	ALACÖĐİN İMAR İNŞ.TU	574.55			
HZ 041	ALTIO KİREKÇİ İŞLET	3,663.00			
1MÜŞ 019	ANATOLİEN REJİSER TUR	7,329.59			
1MÜŞ 003	DİANA TUR.ÖTELCİLİK	4,180.53			
HZ 023	DİBALLI BOYA	150.00			
		76,910.72			69,054.00

Veri Analizi

Veritabanı analizi ile dilediğiniz sorguları hazırlayıp her türlü veriyi değişik şekillerde raporlayabilirsiniz. Oluşturduğunuz raporları istediğiniz alanlara göre gruplayabilir, alt gruplar tanımlayabilirsiniz.

Raporlarda bilgilerin nerelerde çıkması gerektiğini, rengini vb. tanımlayabileceğiniz gibi, mizanpajını da istediğiniz şekilde ayarlayabilirsiniz.

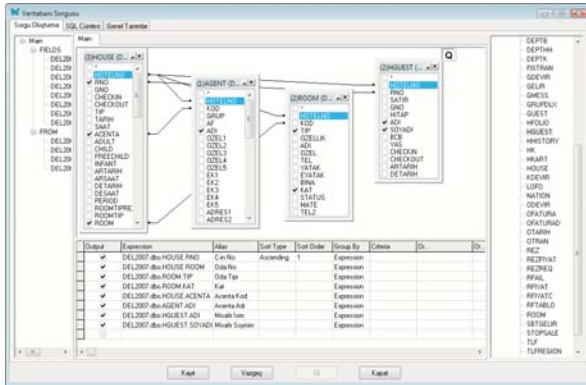

Oluşturduğunuz raporları, dilediğiniz filtrelemeleri yaparak, grafik olarak alabilirsiniz.

Tüm raporları MS Excel, MS Word formatında saklayabilirsiniz.

Veritabanı Analizleri						
Rapor Başlığı						
Milyet	Cari No	Dö No	Kat	Acenta Kod	Acenta Adı	Misali İsim
Milyet: CZE	2989 104	1	FİRO TOUR	GRANIT TOUR	LUBOR	MORAVEC
	2989 104	1	FİRO TOUR	GRANIT TOUR	ANNA	JOBEKOVA
	2991 602	6	FİRO TOUR	GRANIT TOUR	MARIE	GREKOROVA
	2991 602	6	FİRO TOUR	GRANIT TOUR	LADISLAV	GREKOROVA
Milyet: DEU	2857 306	3	DİANA	DİANA TRAVEL	HANS	VAROSS
	2857 306	3	DİANA	DİANA TRAVEL	HILLEGARD	VAROSS
	2869 210	2	DİANA	DİANA TRAVEL	FANVA	FAST
	2869 210	2	DİANA	DİANA TRAVEL	SANDRA	TAPRACH
	2870 509	5	DİANA	DİANA TRAVEL	MICHAEL	BALMGAERTNER
Milyet: DNK	2920 403	4	DİANA SPAR	DİANA	BRITTA	STELLMANN
	2920 403	4	DİANA SPAR	DİANA	BIANCA	JAHRENS

Raporlarınızı XML dosyası olarak veya HTML formatında mail olarak gönderebilirsiniz. Dilerseniz oluşturduğunuz raporun sadece belirlediğiniz bir kısmını da alabilirsiniz.

Analiz Küpleri ve Grafikler

Ön Büro, Cari Hesap, Sipariş, Stok ve Fatura modüllerine ait bilgileri, istediğiniz alan ve kısıtlamalara göre dilerseviz gruplayarak, dilerseviz istediğiniz alanlarda filtreleme yaparak çok boyutlu analizler yapabilirsiniz.

Acenta Adı	CZE	DEU	DNK	EST	GBR	NLD	NOR	SWE	TC	Toplam
ANATOLİEN REJİSER			469				9	269		645
BOOKING.COM										469
DİANA		27					191			217
DİANA TRAVEL		267								267
EVENEMENTS REZEN							2			2
FTI			74							74
GRANIT TOUR		61								61
HOTELBEDS							7			7
HRS HOTEL			11							11
JAC KZ						36				36
LMET TOUR							78			78
MENA TRAVEL				4						4
MENA TURİZM				213	428					641
MISAFIR			61					2	12	75
OAD RESEN							23			23
ÖZLEMİR									107	107
SOLRESOR										107
Toplam Tutar [3]			2				9			11
Toplam Özet Tutar [10]										11
THOMAS COOK										11
Toplam	61	369	1124	432	211	330	9	377	1334	4247

Yatay ve dikey eksende istediğiniz alanları kendiniz belirleyebilir, oluşturduğunuz küpün grafiğini alabilirsiniz.

Yapmış olduğunuz analiz sonucunu yazıcıdan döktürebileceğiniz gibi, isterseniz MS Excel, Text ya da HTML formatında saklayabilirsiniz.

Hatırlatıcı

Önemli gördüğünüz konu veya konuları (İşyerinde yapacağınız önemli bir iş, bir toplantı zamanı, eşinizin doğumunu vs), hatırlatıcı ekranında tanımlayarak programın dilediğiniz gibi size hatırlatmasını sağlayabilirsiniz.

Günlük, haftalık, aylık, yıllık dönemlerde hatırlatmasını ayarlayabileceğiniz gibi programın açılış ve kapanışlarında veya bir kereye mahsus olmak kaydı ile hatırlatmasını sağlayabilirsiniz.

Uyarı Sistemi

Uyarı Sistemi sayesinde, Ön Büro, Cari Hesap, Çek-Senet, Sipariş, Stok ve Fatura modülleri için şirket veya kullanıcı bazında, izleme, Kayıt ve Değişiklik işlemlerinde uyarı mekanizması geliştirebilirsiniz.

Bu sistemin devreye girmesi için parametrelerden ilgili ayarların yapılması yeterlidir. Parametrelerde tanımladığınız uyarı ayarlarına göre, yapılacak uyarının ekrana mesaj şeklinde veya e-posta olarak gelmesini sağlayabilirsiniz.

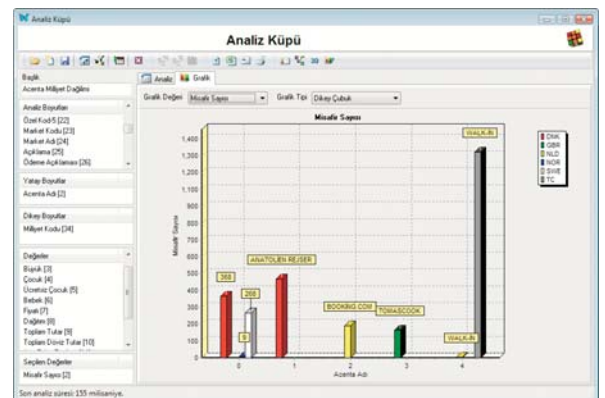

KONUK AĞIRLAMA SEKTÖRÜ ÇÖZÜMLERİMİZ

SentezDELUX

Otel Yönetim Sistemi

SentezREST

Restaurant Yönetim Sistemi